سلامی: سپاه آشکارا در برابر حریف در میدان می‌ایستد

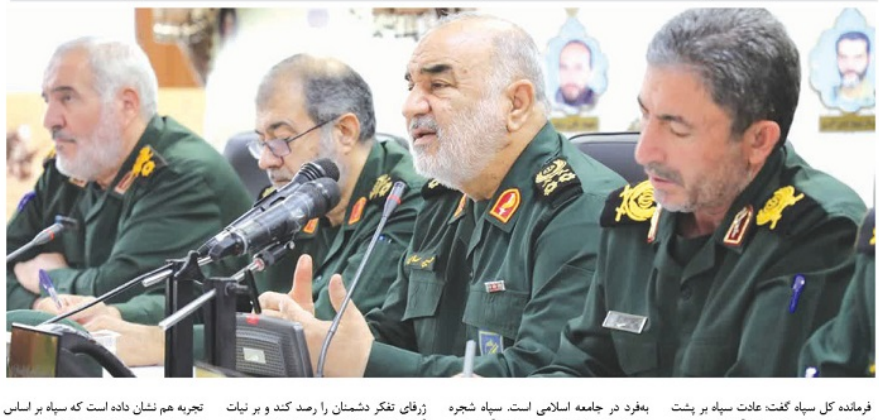

فرمانده کل سپاه گفت: عادت سپاه بر پشت نکردن به حریف و ایستادن آشکارا در میدان است. سپاه به افق‌های دور اندیشه‌های دشمن هم واقف است و لو را می‌شناسد.

به گزارش زمان به نقل از تسنیم، سردار سرلشکر حسین سلامی فرماندهٔ‌کل سپاه دیروز در مراسم گرامیداشت هفته عقیدتی سیاسی در سپاه طی سخنانی اظهار داشت: اندیشه‌های شهید مطهری اندیشه‌های پویا و فراتر از زمان هستند.

وی افزود: سپاه یک نهاد بی‌بدیل و منحصر به‌فرد در جامعه اسلامی است. سپاه شجره طیبه‌ای است که ریشه‌های عمیق آن در باور، اعتقاد، ایمان و احساس پاسداران مستحکم و پایدار است. سپاه درخت تناوری است که هر روز متناسب با اقتضائات آن روز خود را تطبیق می‌دهد. سپاه نهادی است که باید دارای ذهنی پویا و خلاق باشد تا بتواند تغییرات محیط را درک کند.

سردار سلامی ادامه داد: سپاه نیازمند یک معرفت پویا است تا جهان در حال تغییر و تحول را بخوبی بشناسد. سپاه باید بتواند ژرفای تفکر دشمنان را رصد کند و بر نیات آنان احاطه پیدا کند تا بتواند قلمرو عمل دشمن را بخوبی آینده نگری کند چون دشمن را نمی‌توان بر اساس ابزارهای ظاهری شناخت. فرماندهٔ‌کل سپاه اظهار داشت: ارکان قدرت سپاه بر ذهن پویا و قلب مطمئن استوار است. چهار عنصر اساسی ایمان، آگاهی، اخلاق و دانش ساختار اصلی هویت سپاه را تشکیل می‌دهند. بدون این عناصر سپاه به غیر خود تبدیل می‌شود و دیگر آن خاصیت‌ها و ویژگی‌های ارتجاعی خود را از دست می‌دهد.

تجربه هم نشان داده است که سپاه بر اساس این عناصر پیروزی‌های خود را ساخته است. وی تصریح کرد: عادت سپاه بر پشت نکردن به حریف و ایستادن آشکارا در میدان است. سپاه به افق‌های دور اندیشه‌های دشمن هم واقف است و او را می‌شناسد. سردار سلامی با بیان اینکه سپاه با تکیه به همین عناصر موفق بوده است، عنوان کرد: سپاه توانسته است در مقابل آرایه‌های عظیم قدرت در دنیا بایستد و شکست نخورد و از هیبت ظاهری هیچ دشمنی نترسد.

مجلس

نباید معیشت مردم به مذاکرات گره زده شود

عضو کمیسیون اقتصادی مجلس گفت: با توجه به اینکه بخشی از نوسانات نرخ ارز ناشی از عوامل سیاسی و غیر فنی است، دولت باید بازار را به گونه‌ای مدیریت کند که این تلاطم‌ها بر اقتصاد و سفره مردم تاثیر نگذارد.

به گزارش زمان به نقل از ایسنا، غلامحسین زارعی با اشاره به تلاطمات بازار ارز و طلا ناشی از مذاکرات غیرمستقیم ایران و آمریکا، گفت: بخش قابل توجهی از تغییرات در نرخ ارز و تلاطم بازار ناشی از عوامل غیرفنی و غیراقتصادی است، یعنی انتظارات تورمی و مسائل سیاسی تأثیر بیشتری بر بازار گذاشته‌اند.

وی افزود: همان‌طور که انتظار می‌رفت، پس از مذاکرات، شاهد کاهش قابل توجه نرخ ارز بودیم که با انتشار اخبار از مذاکرات، این تلاطم بیشتر نیز می‌شود، اما نگرانی ما این است که خدای نکرده این مذاکرات باعث شرطی شدن اقتصاد ما شود و اقتصاد را به نوسانات نرخ ارز گره بزند. حال با توجه به سوابق آمریکا، اگر مذاکرات به نتیجه نرسد، ممکن است بازار دچار تلاطم شدید شود.

این عضو کمیسیون اقتصادی مجلس تاکید کرد: بنابراین نباید اجازه دهیم بازار شرطی شده و خودش را به جریان مذاکرات متصل کند. باید دولت با ورود به میدان، بازار را به صورت کنترل شده مدیریت کند تا تلاطم‌ها تأثیر بیش از حدی بر اقتصاد و سفره مردم نگذارد.زارعی در پایان درباره علت کاهش پیدا نکردن قیمت‌ها با کاهش نرخ ارز گفت: متاسفانه چسبندگی بین افزایش قیمت دلار با قیمت کالاها است؛ وقتی نرخ دلار افزایش پیدا می‌کند ، قیمت‌ها نیز زیاد می‌شود، اما با کاهش نرخ دلار دیگر قیمت کالاها تغییر چندانی نمی‌کند. این موضوع ناشی از انتظارات تورمی است که باعث می‌شود قیمت‌ها تغییر نکند.

باید در شیوه دهک‌بندی خانوارها برای یارانه تجدید نظر شود

نماینده سردشت و پیران شهر در مجلس گفت: باید در شیوه دهک‌بندی خانوارها برای دریافت یارانه تجدید نظر شود تا حق هیچ خانواری پایمال نشود.

به گزارش زمان به نقل از تسنیم، کمال حسین‌پور نماینده سردشت و پیران شهر در مجلس شورای اسلامی ضمن انتقاد از دهک‌بندی خانوارها در رابطه با یارانه، گفت: بسیاری از خانوارها که مستحق دریافت یارانه ماهانه و یارانه معیشتی هستند با دهک‌بندی‌ها انجام شده از دریافت آن محروم شده‌اند.

وی با بیان اینکه بنده در این باره به مسئولان مربوطه تذکر دادم، افزود: قطع یارانه و عدم تخصیص یارانه معیشتی به افراد صرفا به استناد داده‌های پایگاه رفاه ایرانیان درست نیست.

نماینده سردشت و پیران شهر ادامه داد: پس از دادن تذکر و پیگیری‌های لازم از مسئولان مربوطه، متاسفانه پاسخ‌های مسئولان وزارت تعاون، کار و رفاه اجتماعی به تذکراتم در خصوص ضرورت تجدید نظر در روش دهک‌بندی خانوارها قانع کننده نبود.

حسین‌پور بیان کرد: شیوه‌ی دهک‌بندی خانوارها درست نیست چون داده‌های اقتصادی پایگاه رفاه ایرانیان جامع و کامل نیست و با این روش بسیاری از تحت پوشش نهادهای حمایتی از دریافت یارانه محروم شده‌اند.

وی تاکید کرد: مگر می‌شود تنها به استناد اطلاعاتی که قریب به اتفاق آنها به کارکرد حساب خانواده‌ها و مجموع ارزش خودروهای آنها مربوط می‌شود مردم را دهک‌بندی کرد و شاخص‌های مهمی چون مسکن، زمین، ملک، مغازه و ... را در نظر نگرفت.عضو کمیسیون کشاورزی مجلس ضمن تاکید بر ضرورت تجدید نظر در شیوه دهک بندی خانوارها، گفت: این شیوه دهک بندی نمی‌تواند ملاک درستی برای حمایتهای یارانه‌ای در کشور باشد.حسین‌پور با تاکید بر اینکه بسیاری از مردم به ویژه در شهرستان‌های محروم و مرزی کشور به ناحق در دهک‌های ۸ تا ۱۰ درآمدی قرار گرفته‌اند و از دریافت یارانه و یارانه معیشتی محروم شده‌اند و اعتراض دارند، گفت: تلاشهای پایگاه رفاه ایرانیان در این حوزه قابل تقدیر است اما به هیچ وجه کافی نیست.

نماینده سردشت در مجلس تاکید کرد: باید در شیوه دهک‌بندی خانوارها برای دریافت یارانه تجدید نظر شود تا حق هیچ خانواری پایمال نشود.

نماینده استان البرز در مجلس شورای اسلامی در خصوص سرمایه‌گذاری که اخیرا مطرح شده و قرار است جذب استان شود، تشریح کرد: سرمایه‌گذاری در حوزه کشاورزی و آبزی‌پروری زنجیره ارزشی دارد و فعالیت‌هایی مانند انرژی‌های پاک، برق خورشیدی، حمل‌ونقل و لجستیک در کنار آن قرار می‌گیرد.

علی شیرین‌زاد افزود: مجموعه پیش‌بینی شده جامع و کامل است و برای کسانی که در این چرخه مشغول به کار می‌شوند، شهرک مسکونی هم در نظر گرفته شده است.

شیرین‌زاد با تاکید بر اینکه سرمایه‌گذاری این مهم تماما خارجی است و محصول نهایی به کشورهای اوراسیا و اروپا صادر خواهد شد گفت: بهره‌برداری در حوزه گیاهان شوری‌پسند، زمین‌های شوره‌دار یا سنگلاخ، آبزیان و ماهیان پرتوتینی و زینتی انجام خواهد شد.

نماینده استان البرز ادامه داد: در بخش اول این سرمایه‌گذاری، چیزی بالغ بر ۵۰۰ همت یا ۵ میلیارد یورو پول وارد کشور خواهد شد. تکنولوژی‌ها و دستگاه‌های نوین کشورهای اروپایی و دانش فنی و فناوری‌های نوین جهان نیز در این سرمایه‌گذاری مورد استفاده قرار می‌گیرد.

نماینده استان البرز در مجلس شورای اسلامی در خصوص سرمایه‌گذاری که اخیرا مطرح شده و قرار است جذب استان شود، تشریح کرد: سرمایه‌گذاری در حوزه کشاورزی و آبزی‌پروری زنجیره ارزشی دارد و فعالیت‌هایی مانند انرژی‌های پاک، برق خورشیدی، حمل‌ونقل و لجستیک در کنار آن