خبر

امضای ۱۱ قرارداد تولید بار اول به ارزش ۸۵۰ میلیارد تومان

رئیس پژوهش و فناوری مناطق نفت‌خیز جنوب گفت: از ابتدای دولت سیزدهم تا کنون حدود ۱۱ قرارداد تولید بار اول به ارزش ۸۵۰ میلیارد تومان با مجوز رسمی معاونت علمی و فناوری ریاست‌جمهوری امضا شده است.

به گزارش زمان به نقل از شرکت ملی مناطق نفت‌خیز جنوب، محمد گلستان‌باغ در حاشیه چهاردهمین نمایشگاه تخصصی ساخت تجهیزات صنعت نفت خوزستان اظهار کرد: شرکت ملی مناطق نفت‌خیز جنوب به‌عنوان بزرگ‌ترین شرکت تولیدی نفت و گاز کشور، حدود ۸۵ درصد نفت و گاز و ۹۵ درصد خوراک پالایشگاه‌های کشور را تولید می‌کند و جزو بزرگ‌ترین شرکت‌های تابع وزارت نفت به‌شمار می‌رود.

وی بیان کرد: این شرکت از نظر اهمیت تولید و کار با شرکت‌های دانش‌بنیان، برای نگهداشت و افزایش این امر خطیر، فعالیت‌های مهمی را از ابتدای دولت سیزدهم آغاز کرده است، به‌گونه‌ای که شاهد رشد قابل توجهی در بحث قراردادهای پژوهشی و قراردادهای دانش‌بنیان در مناطق نفت‌خیز جنوب هستیم.

رئیس پژوهش و فناوری مناطق نفت‌خیز جنوب با بیان اینکه حدود یک هزار و ۵۰۰ میلیارد تومان بسته‌های فناورانه و پروپوزال‌های در انتظار مجوز در معاونت علمی و فناوری ریاست‌جمهوری داریم، گفت: همچنین با دانشگاه‌ها، شرکت‌های دانش‌بنیان و مراکز علمی‌تحقیقاتی سراسر کشور از جمله خوزستان، قراردادهای پژوهشی با مبلغ بیش از ۲۰۰ میلیارد تومان (۱۱ میلیون یورو) امضا کرده‌ایم.

گلستان‌باغ با بیان اینکه در حوزه دانش‌بنیان با یک مهارت و حوزه کار تخصصی روبه‌رو هستیم، افزود: اشتغال‌زایی برای افراد متخصص، کار بسیار دشواری است که امروزه به‌خوبی از سوی شرکت‌های دانش‌بنیان انجام می‌شود.

نصب ۴۴۷ کنتور هوشمند در تهران از ابتدای سال

مدیر امور منابع آب تهران و پردیس از نصب ۴۴۷ دستگاه کنتور حجمی و هوشمند بر روی چاه‌های پروانه دار از ابتدای سال جاری خبر داد. به گزارش زمان به نقل از وزارت نیرو، وحید مرادی نسب اظهار کرد: با توجه به وضعیت بحرانی سفره آب زیرزمینی دشت تهران به دلیل افت سطح آب زیرزمینی و برداشت‌های بی‌رویه و بدون برنامه از آبخوان، همچنین به منظور امکان مدیریت منابع آب و کنترل میزان بهره‌برداری از چاه‌های پروانه دار و کمک به تعادل بخشی منابع آب زیرزمینی دشت ضروری است تمامی چاه‌های پروانه دار به کنتور حجمی و هوشمند مجهز شوند. وی افزود: این امور در راستای انجام تکالیف قانونی و با پیگیری‌های به عمل آمده نسبت به نصب ۴۴۷ دستگاه کنتور حجمی و هوشمند توسط مالکین بر روی چاه‌های مجاز با مصارف، صنعت، خدمات، کشاورزی و خانگی حوزه عملکرد اقدام کرد که گام مهمی در جهت مدیریت مصرف بر منابع آب زیرزمینی است. مرادی نسب گفت: نصب کنتور بر روی چاه‌ها یکی از پروژه‌های مهم طرح تعادل بخشی بوده که امور منابع آب تهران و پردیس در جایگاه حاکمیتی خود این پروژه را جهت مدیریت منابع آب شهرستان پیگیری ویژه خواهد کرد.

نخستین طرح مینی ال‌ان‌جی کشور کلید خورد

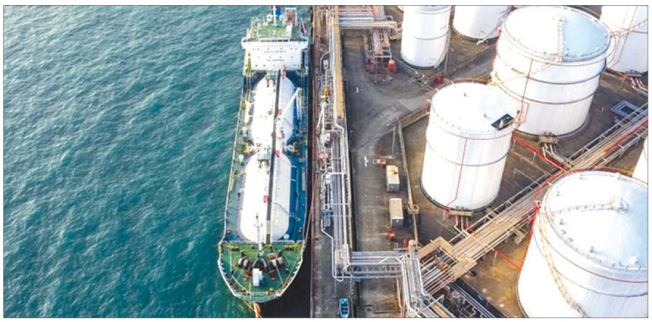

معاون وزیر نفت در امور مهندسی، پژوهش و فناوری با اشاره به حمایت وزارت نفت و مرکز همکاری‌های تحول و پیشرفت ریاست جمهوری، گفت: نخستین طرح مینی ال‌ان‌جی کشور برای کاهش چالش ناترازی گاز در شرکت آهن و فولاد ارفع آغاز می‌شود.

به گزارش زمان به نقل از وزارت نفت، وحیدرضا زیدی‌فرد با اشاره به اینکه برنامه توسعه واحدهای گاز طبیعی مایع‌شده (LNG) در ایران قدمت ۲۰ ساله دارد، اظهار کرد: در اوایل دهه ۸۰ و حین توسعه فازهای پارس‌جنوبی، چند فاز از این منطقه برای ال‌ان‌جی در نظر گرفته شد.

وی با بیان اینکه ال‌ان‌جی یک محصول پرکاربرد و حیاتی در تجارت انرژی دنیاست، افزود: در همان زمان برای ورود ایران به عرصه تجارت ال‌ان‌جی در دنیا، ۴ طرح بزرگ ال‌ان‌جی تعریف شد.

معاون وزیر نفت در امور مهندسی، پژوهش و فناوری ادامه داد: برای اجرایی شدن این چهار طرح، تعدادی از بزرگترین شرکت‌های نفت و گاز دنیا به غیر از شرکت‌های آمریکایی مشارکت کردند و مطالعات فنی و اقتصادی کلید خورد، اما با تشدید تحریم‌ها اجرای این طرح‌ها متوقف شد. زیدی‌فرد اذعان کرد: با همه چالش‌ها و فرازونشیب‌ها، وزارت نفت از طریق صندوق بازنشستگی نفت، تاکنون موفق شده یکی از این چهار طرح ال‌ان‌جی تحت عنوان ایران ال‌ان‌جی را با ساخت نیروگاه و مخازن ذخیره‌سازی تا حد قابل قبولی پیش ببرد.

وی با اشاره به ناترازی گاز در فصل‌های سرد در کشور اظهار کرد: به خاطر اینکه تأمین گاز بخش خانگی در اولویت دولت مردمی و وزارت نفت است، در مقاطعی مدیریت منابع محدود، مستلزم محدودکردن گاز واحدهای صنعتی است. معاون وزیر نفت در امور مهندسی، پژوهش و فناوری افزود: محدودکردن گاز، آسیب‌هایی را متوجه واحدهای صنعتی می‌کند و این نکته قابل توجه است که گاز طبیعی در تولید بعضی از محصولات مانند آمونیاک و متانول در صنایع پتروشیمی و آهن اسفنجی در صنایع فولاد، افزون بر سوخت، به‌عنوان خوراک نیز مورد استفاده قرار می‌گیرد.

تأسیات روسطحی ذخیره گاز گزینه‌ای مناسب برای کاهش چالش ناترازی گاز

زیدی‌فرد تصریح کرد: یکی از راه‌حل‌ها برای جلوگیری از ضرر واحدهای صنعتی در زمان ناترازی، استفاده از تأسیسات روسطحی ذخیره گاز و یکی از اصلی‌ترین راهبردهای وزیر نفت توسعه طرح‌های ال‌ان‌جی و مینی ال‌ان‌جی است که با بررسی سوابق و مجوزهای صادره برای نهادهای فعال در این حوزه از سوی وزارت نفت، محرز شد که بعضی از شرکت‌هایی که مدعی ساخت تأسیسات ال‌ان‌جی هستند، در این زمینه تا حدودی پیشرفت داشته‌اند، اما هیچکدام موفق نشده‌اند که این طرح را به مرحله تجاری برسانند.

وی با بیان اینکه ذخیره‌سازی ال‌ان‌جی یکی از ضرورت‌های مواجه با چالش ناترازی گاز است، اظهار کرد: برای توسعه این طرح با شرکت‌های فعال بین‌المللی مذاکره شد و یکی از اهداف کلیدی وزارت نفت حین رایزنی فراهم کردن بستر مناسب برای انتقال دانش فنی در حوزه فناوری تولید و ذخیره‌سازی ال‌ان‌جی، رسوب دانشی در صنعت نفت و کاهش شکاف فناوری بود.

معاون وزیر نفت در امور مهندسی، پژوهش و فناوری ادامه داد: با هدف تأمین پایدار سوخت صنایع و نیروگاه‌ها به‌ویژه در دوره‌های اوج مصرف، شیوه‌نامه شماره ۱۱۸ به تاریخ ۱۷ اردیبهشت‌ماه امسال با موضوع «جذب سرمایه‌گذار به‌منظور افزایش پایداری تأمین گاز طبیعی از طریق احداث MiniLNG، CNG، SNG و تأسیسات دریافت و تبدیل LNG وارداتی به گاز طبیعی و تأسیسات ذخیره‌سازی زیرزمینی گاز طبیعی» از سوی وزیر نفت ابلاغ شده است که متعاقباً به‌منظور ارائه مشوق و حمایت از طرف وزارت نفت، ابلاغیه‌ای نیز به هیئت دولت صادر شد تا با گرفتن تمهیدهای لازم از طریق تخفیف ۵۰ درصدی در نرخ گاز مشارکت‌کنندگان طرح یاد شده، با بازگشت سرمایه‌گذاری مشترکان گاز کمک کند.

زیدی‌فرد افزود: شرکت آهن و فولاد ارفع یکی از شرکت‌هایی بود که برای مشارکت در طرح ذخیره‌سازی ال‌ان‌جی در مقیاس کوچک اعلام آمادگی کرد و از آنجا که این شرکت در سال ۱۴۰۱ به دلیل قطعی گاز در ماه‌های سرد سال کاهش قابل‌توجهی در تولید داشته است، از این رو اجرای طرح مینی ال‌ان‌جی در این شرکت توجیه اقتصادی دارد و از بعد ملی و ارتقای امنیت انرژی، حائز اهمیت است.

وی اظهار کرد: با حمایت وزارت نفت و مرکز همکاری‌های تحول و پیشرفت ریاست جمهوری، طرح تولید و ذخیره‌سازی گاز طبیعی مایع شده (MiniLNG) در دستور کار شرکت آهن و فولاد ارفع قرار گرفت و مراحل اولیه نخستین طرح مینی ال‌ان‌جی در کشور شامل گرفتن مجوز خوراک، تأییدیه گزارش فنی و اقتصادی، تأییدیه توانمندی‌های مالی، انتخاب شرکت مدیریت پروژه، مذاکره با شرکت‌های صاحب لایسنس و غربالگری آنها، انتشار اسناد مناقصه EPC و دریافت پیشنهادات... انجام شده است.

معاون وزیر نفت در امور مهندسی، پژوهش و فناوری گفت: ظرفیت تولید واحد مینی ال‌ان‌جی در شرکت فولاد و آهن ارفع ۱۰۰ تن در روز، ظرفیت ذخیره‌سازی ۶۰ هزار مترمکعب و ظرفیت تبخیرکننده ال‌ان‌جی نیز ۴۶ هزار نرمال مترمکعب در ساعت است.

افزایش تحویل گاز به بخش صنعت نسبت به مدت مشابه سال گذشته

مدیر هماهنگی امور گازرسانی شرکت ملی گاز ایران با اشاره به برودت هوا و افزایش مصرف گاز طبیعی در کشور از افزایش تحویل گاز به بخش صنعت نسبت به مدت مشابه پارسال خبر داد. به گزارش زمان به نقل از شرکت ملی گاز ایران، مسلم رحمانی در خصوص آخرین وضعیت گازرسانی در کشور، اظهار کرد: رشد گاز تحویلی در ۹ ماه امسال به بخش فولاد کشور نسبت به سال گذشته ۸.۵ درصد است، در حالی که روند افزایشی مصرف گاز در این بخش در فصل سرد (ابتدای آذرماه تا ۱۵ دی‌ماه) نیز نسبت به مدت مشابه سال گذشته بیش از ۳۸ درصد رشد نشان می‌دهد.

به گفته مدیر هماهنگی امور گازرسانی شرکت ملی گاز ایران، افزایش گازرسانی به صنعت سیمان نیز بیش از ۵.۳ درصد رشد در ۹ ماه نخست امسال را نشان می‌دهد.

وی افزایش ۸ درصدی تحویل گاز به بخش پتروشیمی در ۹ ماه نخست امسال خبر داد و بیان کرد: روند صعودی رشد تحویل گاز به پتروشیمی‌ها را در فصل سرد سال جاری حدود ۲۰ درصد است. رحمانی تصریح کرد: تحویل گاز به بخش نیروگاهی برای تولید برق نیز در ۹ ماه نخست امسال نسبت به سال گذشته بیش از ۹ درصد رشد داشته است که مجموع این موارد نشان از توجه ویژه وزارت نفت و شرکت ملی گاز ایران به بخش تولید و صنعت کشور دارد. مدیر هماهنگی امور گازرسانی شرکت ملی گاز با بیان اینکه تلاش ما و همه دست‌اندرکاران برای تحویل گاز بیشتر به صنایع کشور است، گفت: انجام این مهم سبب می‌شود افزون بر متنفع شدن بخش صنعت، چرخه تولید نیز در کشور به گردش درآید و همه مردم کشور از آن بهره‌مند شوند.

پیشرفت ۸۰ درصدی ساخت مخازن ذخیره‌سازی نفت خام گوره

طرح ساخت مخازن راهبردی ذخیره‌سازی نفت خام گوره با ظرفیت بیش از ۴ میلیون بشکه نفت در شهرستان گناوه بیش از ۸۰ درصد پیشرفت داشته است.

به گزارش زمان به نقل از صدا و سیما، حسین ذوالفقاری -مدیر طرح پیمانکاری- گفت: برای نخستین بار در کشور از مخازن بتنی برای ذخیره‌سازی نفت خام استفاده و طراحی آن از سوی مهندسان ایرانی انجام شده است.

وی افزود: طرح ذخیره‌سازی نفت خام گوره چهار مخزن ذخیره‌سازی ۵۰۰ هزار بشکه‌ای و دو مخزن یک میلیون بشکه‌ای دارد.

مرجان محمدی، مجری طرح ساخت مخازن راهبردی نفت خام گوره نیز با بیان اینکه این طرح تاکنون ۸۰ درصد پیشرفت داشته است، اظهار کرد: بهره‌برداری از این مخازن ماهانه حدود ۸۰ میلیون دلار صرفه‌جویی ارزی برای کشور در پی خواهد داشت.

منصور علوی‌مقدم، مدیرعامل شرکت اجرای طرح نیز گفت: با وجود گستردگی و پیچیدگی کار با تلاش شبانه‌روزی و جهادی مهندسان و متخصصان، بهره‌برداری از پروژه ساخت مخازن راهبردی نفت خام گوره محقق می‌شود.

محسن عبدالحسین‌پور، مدیر برنامه‌ریزی طرح ساخت مخازن نفت خام گوره نیز تصریح کرد: ساخت یک خط لوله انتقال ۵۰۰ متری در عمق ۱۰ متری زمین با کار شبانه‌روزی طی ۱۰ روز آینده به پایان می‌رسد.

بر پایه این گزارش، طرح ذخیره‌سازی نفت خام گوره در گناوه، پایانه جمع‌آوری نفت‌های استخراجی ایران برای انتقال به پایانه صادراتی کشور یعنی جزیره خارک است.

کوتاه از انرژی

افزایش ۱۰۰هزار بشکه‌ای ظرفیت شیرین سازی پالایشگاه ستاره خلیج فارس

مدیرعامل شرکت نفت ستاره خلیج‌فارس از افزایش یک‌صد هزار بشکه‌ای ظرفیت شیرین سازی انواع فرآورده‌های نفتی و فراهم شدن امکان صادرات نفت سفید بزرگ‌ترین پالایشگاه میعانات گازی جهان خبر داد.

به گزارش زمان به نقل از مهر، علیرضا جعفرپور با بیان اینکه با انجام اصلاحات در شبکه‌های مبدلی واحدهای تصفیه هیدروژنی نفتا و گازوئیل، ظرفیت شیرین سازی این واحدها به ترتیب به ۴۰ و ۶۵ درصد افزایش یافت، اظهار کرد: در مجموع ظرفیت تصفیه هیدروژنی این دو واحد عملیاتی مهم ۴۸ هزار بشکه در روز افزایش یافت. وی افزود: با راه اندازی واحد دوم تصفیه هیدروژنی گازوئیل این پالایشگاه نیز که به علت مشکلات عدیده‌ای از جمله کمپرسور گاز گردشی، شبکه مبدلی و اشکال در دیگر ادوات کنترلی در سال‌های گذشته از مدار تولید خارج شده بود، ۴۲ هزار بشکه دیگر به ظرفیت تصفیه هیدروژنی انواع فرآورده در این پالایشگاه اضافه شد.

مدیرعامل شرکت نفت ستاره خلیج‌فارس اضافه کرد: با فراهم شدن امکان تغییر مد عملیاتی واحد شیرین سازی نفت سفید، امکان افزایش خوراک این واحد به میزان طراحی شده آن میسر و از این طریق امکان تصفیه ۱۰ هزار بشکه هیدروژن در روز فراهم شده است.جعفرپور همچنین با اشاره به تغییرات فوق و افزایش یک‌صد هزار بشکه‌ای در تصفیه و شیرین سازی انواع فرآورده‌ها در این مجموعه عظیم نفتی ایران اسلامی، افزود: پس از این تغییرات امکان تولید و صادرات نفت سفید یورو ۵ نیز در این پالایشگاه فراهم شده است و به جای صادرات اجزای ارزشمند بنزینی که مورد نیاز کشور برای تولید بنزین است، صادرات نفت سفید مازاد بر نیاز کشور انجام می‌شود.

وی افزود: با تحویل اجزای تصفیه شده بنزینی به شرکت ملی پخش فرآورده‌های نفتی ایران و ایجاد زنجیره ارزش از این فرآورده ارزشمند، امکان تولید ۱۰ میلیون لیتر بنزین نیز فراهم شده است. مدیرعامل شرکت نفت ستاره خلیج‌فارس با بیان اینکه با اعمال تغییرات و اصلاحات لازم در واحدهای عملیاتی پالایشگاه ستاره خلیج‌فارس، میزان تولید و تحویل بنزین و اجزای بنزینی به شرکت ملی پخش فرآورده‌های نفتی ایران در ۲ سال گذشته از ۳۳.۵ به ۴۳.۵ میلیون لیتر در روز رسیده است، گفت: با توجه به تغییرات خوراک پالایشگاه در این مدت، میزان تحویل این فرآورده‌های ارزشمند سبد سوختی کشور به شرکت ملی پخش فرآورده‌های نفتی از حدود ۵۱ درصد به ۶۵ درصد (نسبت به خوراک دریافتی) رسیده که این رکورد زنی از ابتدای راه اندازی پالایشگاه تاکنون بی سابقه بوده است.

نفت سنگین ایران زیر ۸۰ دلار ایستاد

جدیدترین گزارش ماهانه اوپک نشان داد قیمت نفت سنگین ایران در دسامبر، همسو با سایر گریدهای نفتی سبد نفتی این گروه، برای سومین ماه متوالی کاهش پیدا کرد.

به گزارش زمان به نقل از ایسنا، جدیدترین گزارش بازار نفت سازمان کشورهای صادر کننده نفت (اوپک) نشان داد قیمت هر بشکه نفت سنگین ایران در دسامبر به ۷۹ دلار و ۶ سنت رسید که ۵ دلار و ۹۴ سنت معادل ۷ درصد در مقایسه با قیمت ۸۵ دلار در نوامبر، کاهش داشت. میانگین قیمت نفت سنگین ایران در سال ۲۰۲۳، به ۸۳ دلار و ۱۳ سنت در مقایسه با میانگین ۹۹ دلار و ۹۲ سنت در سال ۲۰۲۲ رسید.

ارزش سبد نفتی اوپک در دسامبر به ۷۹ دلار در هر بشکه رسید که ۵ دلار و ۹۲ سنت معادل ۷ درصد در مقایسه با قیمت ۸۴ دلار و ۹۲ سنت در نوامبر، کاهش داشت. میانگین ارزش سبد نفتی اوپک در سال ۲۰۲۳، به ۸۲ دلار و ۹۵ سنت در هر بشکه رسید که در مقایسه با میانگین ۱۰۰ دلار و ۸ سنت در سال پیش از آن، ۱۷ دلار و ۱۳ سنت معادل ۱۷.۱ درصد کاهش نشان می‌دهد. طبق آمار منابع ثانویه اوپک، مجموع تولید نفت اوپک در دسامبر، به ۲۶.۷۰ میلیون بشکه در روز رسید که بر مبنای ماه به ماه، ۷۳ هزار بشکه در روز افزایش داشت. تولید نفت عمدتا در نیجریه و عراق افزایش پیدا کرد اما در عربستان سعودی، کویت و ایران کاهش یافت. تولید نفت ایران با ۱۱ هزار بشکه در روز کاهش، در ۳.۱۴۳ میلیون بشکه در روز ایستاد.

آگهی حصروراثت

آقای محمد جعفر جلالی نام پدر محمدباقر بشناسنامه۴۶۵ صادره از ایذه درخواستی بخواسته صدور گواهی حصروراثت تقدیم و توضیح داده که ذینفع مرحوم اسد اله تهرانی پور به کد ملی شماره ۱۹۱۱۰۳۷۴۶۳صادره ازرامهرمز درتاریخ ۱۴۰۰/۶/۳۱ در افامتگاه دائمی/غیردائمی خود درگذشته وورثه حین الفوت وی عبارتند/عبارتست از: ۱-فرهاد طهرانی پور فرزند اسداله به کدملی ۱۹۱۱۱۷۲۲۳۹ متولد ۱۳۶۱/۲/۳ ۲-محمد طهرانی پور فرزند اسداله به کدملی ۱۹۰۰۰۵۵۰۳۸۵ متولد ۱۳۸۳/۸/۶ (فرزندان ذکور متوفی)۳-سحر بهرامی فرزند اسداله به کدملی ۱۹۱۱۷۴۸۹۸۱متولد ۱۳۶۵/۲/۲۰ (فرزندان اناث متوفی)۴-سکینه محمدی دهدزی فرزند خدامراد به کدملی ۱۸۴۱۲۹۵۶۲۰ متولد ۱۳۴۹/۶/۱۰(زوجه متوفی)ولاغیر. اینک با انجام تشریفات قانونی و مراتب مزبور را در یکنوبت آگهی می نماید تا هر کس اعتراض دارد یا وصیت اعلام از متوفی نزد او باشد از تاریخ نشر آگهی ظرف یک ماه شورا تقدیم دارد والا گواهی صادر و هر وصیت نامه بجز سری و رسمی که بعد از این تاریخ ابراز شود از درجه اعتبار ساقط است .شماره م الف:۱۲/۵۸۱

قاضی شورای حل اختلاف شهرستان رامهرمز شعبه اول-سید حسین موسوی

آگهی مزایده اموال منقول و غیر منقول

به موجب مواد ۱۱۳ الی ۱۵۲ قانون اجرای احکام مدنی در رابطه با پرونده کلاسه ۰۲۰۱۰۰۵ از شعبه اول اجرای احکام کیفری دادسرای عمومی و انقلاب شهرستان خرم آباد ، ضبط ۲/۷ دو سهم از هفت الارث امیر محمد زاده فرزند حمید ملک تحت پلاک ثبتی دو فرعی از بیست اصلی مفرور و مجزی از ۱۰۱ از اصلی مذکور به متراژ ۱۹۴/۸۴ متر مربع واقع در آدرس : خرم آباد ، خیر آباد روبروی مسجد علوی بنام حمید محمد زاده فرزند حاج علی با در نظر گرفتن شرایط ذیل از طریق مزایده بفروش می رسد.

۱ - ملک مذکور توسط کارشناس دادگستری به قیمت ۳۱/۲۰۰/۰۰۰/۰۰۰ ریال ارزیابی گردیده است برنده مزایده کسی است که بالاترین قیمت را پیشنهاد نماید.

۲ - برنده مزایده می بایست ۱۰ درصد مبلغ پیشنهادی را فی المجلس (نقدا) پرداخت یا به حساب دادگستری واریز نماید. در صورتی که متقاضی به هر علت از پیشنهاد خود منصرف شود یا حداکثر ظرف یک ماه از تاریخ انجام مزایده بافیدامنه قیمت ملک را نپردازد ، مبلغ پرداخت شده پس از کسر هزینه های اجرای به نفع دولت ضبط می گردد.

۳- متقاضیان خرید ملک می توانند تا ۵ روز قبل از انجام مزایده با دریافت مجوز از اجرای احکام کیفری دادسرای خرم آباد از ملک مورد مزایده بازدید کنند.

۴- هزینه های نقل و انتقال بر عهده خریدار می باشد. ۵- زمان و مکان مزایده : ۱۴۰۲/۱۱/۲۵ راس ساعت ۱۰ صبح در محل ملک مورد مزایده به آدرس فوق. / ۹۸

دادیار شعبه اول اجرای احکام کیفری خرم آباد _ الهام رحمتی

مفقودی

سند کمپانی برگ سبز موتورسیکلت۱۲۵ تک تاز مدل۹۳ پلاک ۵۸۷ ۸۶۷۸۴ شماره شناسایی NE ۱۲۵ G ۹۳۰۴۹۸۲ NEJ۰۱۲۴۰۰۰۲۰۴۰۰ مفقود گردیده و از درجه اعتبار ساقط می باشد

بابل

آگهی موضوع ماده ۲ قانون

و ماده ۱۳ آیین نامه قانون تعیین تکلیف وضعیت ثبتی و اراضی و ساختمانهای فاقد سند رسمی

برابر رای شماره ۱۴۰۲۶۰۳۱۷۰۰۲۰۰۱۳۲۰ هیات اول موضوع قانون تعیین تکلیف وضعیت ثبتی اراضی و ساختمانهای فاقد سند رسمی مستقر در واحد ثبتی حوزه ثبت ملک شادگان تصرفات مالکانه بلامعارض متقاضی آقای یوسف مقدم فرزند یعقوب بشماره شناسنامه ۱۸۹۰۷۱۲۲۲۱ و کد ملی ۱۸۹۰۷۱۲۲۲۱ صادره از شادگان در شادگان در شندالنگ یکباب ساختمان به مساحت ۷۹/۱۶مترمربع قسمتی از پلاک ۱۷۶ ناحیه ۷ بخش پنج آدرس محل وقوع ملک شادگان-کوی جهان آرا ۱۱ موضوع رای نسبت به سند بشماره ۵۱۱۴ مورخ ۱۳۴۷/۳/۱۹ خریداری از آقای بدیر زرگانی فرزند مویع میباشد لذا منظور اطلاع عموم مراتب در نو نوبت به فاصله ۱۵ روز آگهی می شود در صورتی که اشخاص نسبت به صدور سند مالکیت متقاضی اعتراضی داشته باشند میتوانند از تاریخ انتشار اولین آگهی به مدت دو ماه اعتراض خود را به این اداره تسلیم و پس از اخذ رسید ظرف مدت یک ماه از تاریخ تسلیم اعتراض درخواست خود را به مراجع قضایی تقدیم نمایند. بدیهی است در صورت انقضای مدت مذکور و عدم وصول اعتراض طبق مقررات سند مالکیت صادر خواهد شد. شماره م الف:۱۳/۱۲۵- تاریخ انتشار نوبت اول :۱۴۰۲/۱۰/۳۰-تاریخ انتشار نوبت دوم :۱۴۰۲/۱۱/۱۵

سید مجید موسوی فرد- سرپرست اداره ثبت اسنادواملاک شادگان

مفقودی

برگ سبز سواری پژو ۴۰۵،مدل ۱۳۸۵با شماره موتور ۱۲۴۸۵۲۳۷۴۴۵و شماره شاسی ۱۴۰۴۰۱۷۶۳ شماره پلاک ۴۹۵د۳۷ ایران ۸۲بنام سمیرا مهدوی مفقود گردیده و از درجه اعتبار ساقط می باشد

بهشهر

مفقودی

برگ سبز سواری پژو پارس Tu5 با شماره پلاک ۲۱۸ط۳۷ایران ۶۲ با شماره موتور ۱۳۹B۰۲۲۲۲۲۳ و شماره شاسی NAAN11FE8MK۱۲۶۴۲۰بنام سعید رجبی مهر مفقود گردیده و از درجه اعتبار ساقط می باشد

بابل

مفقودی

برگ پژو ۲۰۶ مدل ۱۳۸۱با شماره پلاک ۵۹ج۵۹ایران ۷۲ با شماره موتور ۰۱۷۲۸۰۴ و شماره شاسی C۷۱۹۲۵بنام محمد پاشا امیری مفقود گردیده و از درجه اعتبار ساقط می باشد

بابل

مفقودی

برگ سبز سواری سایپا SE۱۱۱ با شماره موتور ۱۳۱۹۵۱و شماره شاسی NAS۴۳۱۱۰۰E۵۷۸۳۷۲۹ با شماره پلاک ۳۶۱ج۳۲ایران ۵۵بنام سیف اله رمضانپور تجنکی مفقود گردیده و از درجه اعتبار ساقط می باشد

بابل

آگهی قانون تعیین تکلیف

وضعیت ثبتی اراضی و ساختمانهای فاقد سند رسمی حوزه ثبتی قائم شهر

نظر به دستور مواد ۱ و ۳ قانون تعیین تکلیف وضعیت اراضی و ساختمانهای فاقد سند رسمی مصوب ۲۰/۹/۱۳۹۰ املاک متقاضیانی که در هیات موضوع ماده یک قانون مذکور مستقر در واحد ثبتی قائم شهر مورد رسیدگی و تصرفات مالکانه و بلا معارض آنان احراز و رای لازم صادر گردیده جهت اطلاع عموم به شرح ذیل آگهی می گردد :

املاک متقاضیان واقع در قریه چمارکتی پلاک ۵۹ اصلی بخش ۱۶

۱۲۸۳۹ فرعی بنام آقای ارمان به روز ساروکلائی نسبت به ششدانگ اعیان و ۲۳۰ سیر مشاع از ۲۴۰ سیر ششدانگ عرصه که مقدار ۱۰ سیر عرصه موقوفه میباشد به مساحت ۱۰۰.۱۰ متر مربع خریداری بدون واسطه از خانم محرم داداشی کرچنگی مالک رسمی لذا به موجب ماده ۳ قانون تعیین تکلیف وضعیت ثبتی اراضی و ساختمانهای فاقد سند رسمی و ماده ۱۳ آئین نامه مربوطه این اداره در نو نوبت به فاصله ۱۵ روز از طریق این روزنامه محلی / کثیر الانتشار در شهرها منتشر و در روستاها علاوه بر انتشار آگهی رای هیات الصاق تا در صورتیکه اشخاص ذینفع به آرای اعلام شده اعتراض داشته باشند باید از تاریخ انتشار اولین آگهی و در روستاها از تاریخ الصاق در محل تا دو ماه اعتراض خود را به اداره ثبت محل وقوع ملک تسلیم و رسید اخذ نمایند. معترض باید ظرف یک ماه از تاریخ تسلیم اعتراض مبادرت به تقدیم دادخواست به دادگاه عمومی محل نماید و گواهی تقدیم دادخواست به اداره ثبت محل تحویل دهد که در این صورت اقدامات ثبت موکول به ارائه حکم قطعی دادگاه است و در صورتی که اعتراض در مهلت قانونی واصل نگردد یا معترض گواهی تقدیم دادخواست به دادگاه عمومی محل ارائه نکند اداره ثبت مبادرت به صدور سند مالکیت می نماید و صدور سند مالکیت مانع از مراجعه متضرر به دادگاه نیست. م. الف آگهی قانون تعیین تکلیف وضعیت ثبتی اراضی و ساختمانهای فاقد سند رسمی حوزه ثبتی قائم شهر

نظر به دستور مواد ۱ و ۳ قانون تعیین تکلیف وضعیت اراضی و ساختمانهای فاقد سند رسمی مصوب ۲۰/۹/۱۳۹۰ املاک متقاضیانی که در هیات موضوع ماده یک قانون مذکور مستقر در واحد ثبتی قائم شهر مورد رسیدگی و تصرفات مالکانه و بلا معارض آنان احراز و رای لازم صادر گردیده جهت اطلاع عموم به شرح ذیل آگهی می گردد :

املاک متقاضیان واقع در قریه چمارکتی پلاک ۵۹ اصلی بخش ۱۶

۱۲۸۳۹ فرعی بنام آقای ارمان به روز ساروکلائی نسبت به ششدانگ اعیان و ۲۳۰ سیر مشاع از ۲۴۰ سیر ششدانگ عرصه که مقدار ۱۰ سیر عرصه موقوفه میباشد به مساحت ۱۰۰.۱۰ متر مربع خریداری بدون واسطه از خانم محرم داداشی کرچنگی مالک رسمی لذا به موجب ماده ۳ قانون تعیین تکلیف وضعیت ثبتی اراضی و ساختمانهای فاقد سند رسمی و ماده ۱۳ آئین نامه مربوطه این اداره در نو نوبت به فاصله ۱۵ روز از طریق این روزنامه محلی / کثیر الانتشار در شهرها منتشر و در روستاها علاوه بر انتشار آگهی رای هیات الصاق تا در صورتیکه اشخاص ذینفع به آرای اعلام شده اعتراض داشته باشند باید از تاریخ انتشار اولین آگهی و در روستاها از تاریخ الصاق در محل تا دو ماه اعتراض خود را به اداره ثبت محل وقوع ملک تسلیم و رسید اخذ نمایند. معترض باید ظرف یک ماه از تاریخ تسلیم اعتراض مبادرت به تقدیم دادخواست به دادگاه عمومی محل نماید و گواهی تقدیم دادخواست به اداره ثبت محل تحویل دهد که در این صورت اقدامات ثبت موکول به ارائه حکم قطعی دادگاه است و در صورتی که اعتراض در مهلت قانونی واصل نگردد یا معترض گواهی تقدیم دادخواست به دادگاه عمومی محل ارائه نکند اداره ثبت مبادرت به صدور سند مالکیت می نماید و صدور سند مالکیت مانع از مراجعه متضرر به دادگاه نیست. م. الف

تاریخ انتشار نوبت اول :۱۴۰۲/۱۰/۳۰

تاریخ انتشار نوبت دوم: ۱۴۰۲/۱۱/۱۵

مرتضی قاسم پور- رئیس اداره ثبت اسناد و املاک شهرستان قایم شهر

مفقودی

برگ سبز وانت پیکان تیپ HV۱۶۰۰ مدل ۱۳۹۳با به رنگ سفید شیری روغنی با شماره موتور ۱۱۸P۰۱۰۵۹۷۸و شماره شاسی NAAA۳۶AA۷EG۶۹۶۲۶۲با شماره پلاک ۶۵ج۴۵ایران ۷۲ مفقود گردیده و از درجه اعتبار ساقط میباشد.

قایم شهر

مفقودی

برگ سبز و سند کمپانی و کارت ماشین سواری پراید مدل ۷۷با شماره پلاک ۴۲ط۸۳۶ایران ۷۲ با شماره موتور ۰۰۱۱۷۰۸۱و شماره شاسی S۱۴۱۲۲۷۸۵۹۷۴۹۴بنام قاسم قاسم نتاج آقا محلی مفقود گردیده و از درجه اعتبار ساقط می باشد

بابل

مفقودی

کلیه اسناد و مدارک خودرو سواری پژو پارس مدل ۱۳۸۶ رنگ خاکستری متالیک بشماره پلاک ۷۲-۸۸۳ ط ۵۸ بشماره موتور ۱۲۴۸۶۰۸۳۰۸۱ و شماره شاسی ۵۰۳۹۸۲۸۳ مفقود گردیده و از درجه اعتبار ساقط میباشد.مالک متعهد می گردد مسئولیت ناشی از ضمانت کشف هرگونه فساد احتمالی را بعهده خواهد گرفت

محمود آباد

مفقودی

برگ سبز و سند کمپانی سمند ره مدل ۱۴۰۲ با شماره پلاک ۲۵۱ج۱۹ایران ۱۷ با شماSORENEF۷ شاسی با شماره موتور NAACS۱HE۳PF۳۱۵۳۲۴۱۴۷H۰۷۵۹۴۹۴ بنام خدیجه شامی اوانسر مفقود گردیده و از درجه اعتبار ساقط می باشد

بابل

واسطه از خانم محرم داداشی کرچنگی مالک رسمی لذا به موجب ماده ۳ قانون تعیین تکلیف وضعیت ثبتی اراضی و ساختمانهای فاقد سند رسمی و ماده ۱۳ آئین نامه مربوطه این اداره در نو نوبت به فاصله ۱۵ روز از طریق این روزنامه محلی / کثیر الانتشار در شهرها منتشر و در روستاها علاوه بر انتشار آگهی رای هیات الصاق تا در صورتیکه اشخاص ذینفع به آرای اعلام شده اعتراض داشته باشند باید از تاریخ انتشار اولین آگهی و در روستاها از تاریخ الصاق در محل تا دو ماه اعتراض خود را به اداره ثبت محل وقوع ملک تسلیم و رسید اخذ نمایند. معترض باید ظرف یک ماه از تاریخ تسلیم اعتراض مبادرت به تقدیم دادخواست به دادگاه عمومی محل نماید و گواهی تقدیم دادخواست به اداره ثبت محل تحویل دهد که در این صورت اقدامات ثبت موکول به ارائه حکم قطعی دادگاه است و در صورتی که اعتراض در مهلت قانونی واصل نگردد یا معترض گواهی تقدیم دادخواست به دادگاه عمومی محل ارائه نکند اداره ثبت مبادرت به صدور سند مالکیت می نماید و صدور سند مالکیت مانع از مراجعه متضرر به دادگاه نیست. م. الف ۱۶۴۸۶۹۰

تاریخ انتشار نوبت اول :۱۴۰۲/۱۰/۳۰

تاریخ انتشار نوبت دوم: ۱۴۰۲/۱۱/۱۵

مرتضی قاسم پور- رئیس اداره ثبت اسناد و املاک شهرستان قایم شهر