◆ دوشنبه ◆۹ اسفند ۱۴۰۰ ◆۲۶ رجب ۱۴۴۳ ◆ 28Feb 2022 ◆دور جدید، سال هجدهم ◆ شماره ۴۶۸۹ ◆۳۰۰۰ تومان ◆ ۸ صفحه

مبعث حضرت رسول اکرم(ص) خجسته باد

پیام زمان

روزنامه صبح ایران

تأکید ایران بر رسیدن به توافق خوب با رعایت خطوط قرمز

به گزارش زمان، وزیر امور خارجه کشورمان تأکید کرد: ایران به دنبال یک توافق خوب، اما در چارچوب مسائل ملی و با رعایت خطوط قرمز خود در مذاکرات است.

۲

رصد آنلاین بلیت هواپیما برای حذف فساد

۷

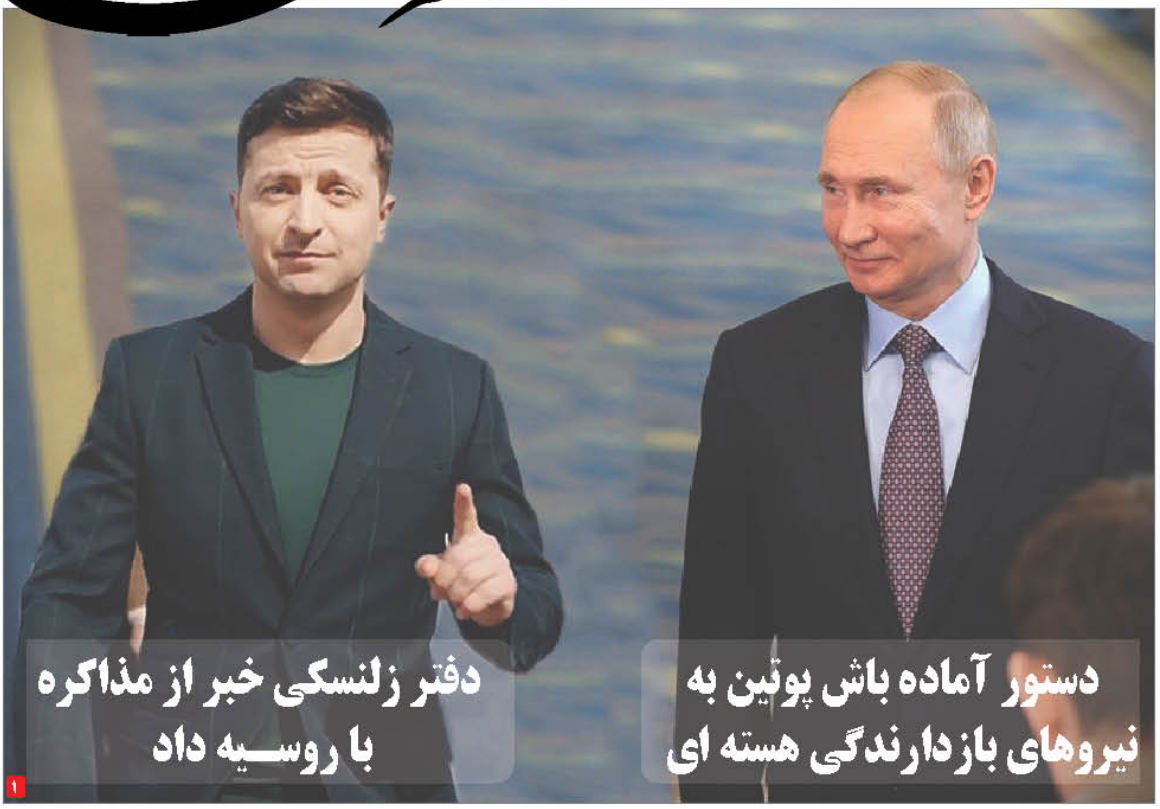

دستور آماده باش پوتین به نیروهای بازدارندگی هسته ای

دفتر زلنسکی خبر از مذاکره با روسیه داد

۱

خبر

نهضت احیای واحدهای تولیدی راه اندازی شود

به گزارش زمان، معاون اول رئیس جمهور گفت: راه اندازی جریان احیاگری، مسیری میانبر برای رسیدن به اهداف رشد اقتصادی ۸ درصد، مدیریت نقدینگی و هدایت آن به سمت تولید و توسعه صادرات خواهد بود.

۲

اقتصادی

بسته اشتغال به زودی اجرایی می‌شود

به گزارش زمان، سرپرست معاونت توسعه کارآفرینی و اشتغال وزارت کار با اعلام اینکه بسته ایجاد اشتغال آماده و به زودی اجرایی می‌شود، گفت: با تسهیل در صدور مجوزها و رونق اشتغال، سه هزار و ۶۰۰ مجوز خانگی در هفت روز صادر شد.

۷

مجلس

آمریکا باید در مذاکرات هسته‌ای ضمانت بدهد

به گزارش زمان، نمایندگان مردم در مجلس شورای اسلامی دیروز در جلسه غیرعلنی بر لزوم اخذ ضمانت از آمریکایی‌ها در مذاکرات هسته‌ای تاکید کردند.

۳

ترامپ: بایدن برای بازگشت به برجام به ایران التماس می‌کند

رئیس جمهور پیشین آمریکا باری دیگر در یک سخنرانی از تصمیم دولت جو بایدن برای بازگشت به توافق هسته‌ای انتقاد کرد.

به گزارش زمان به نقل از ایسنا، دونالد ترامپ، رئیس جمهور پیشین این کشور که در گردهمایی محافظه کاران آمریکا سخنرانی می‌کرد، با «فاجعه‌بار» تلقی کردن توافق هسته‌ای برجام» و انتقاد از سیاست جو بایدن رئیس جمهور آمریکا در قبال ایران، گفت: حالا بایدن دست به دامن اوپک شده و در برابر ایران به التماس افتاده تا به توافق فاجعه بار هسته‌ای بازگردد. دولت ترامپ در مه سال ۲۰۱۸ با ادعای ناقص بودن توافق هسته‌ای از این توافق خارج شد و ضمن بازگرداندن تحریم‌های پیشین، تحریم‌های جدیدی نیز بر ایران اعمال کرد. جو بایدن با پیروزی در انتخابات ریاست جمهوری ۲۰۲۱ آمریکا اعلام کرد یکی از اولویت‌هایش بازگشت به توافق هسته‌ای خواهد بود. دولت آمریکا در مارس ۲۰۲۱ به مذاکرات بین برای احیای توافق هسته‌ای پیوست.

دفتــر زلنســکی خبر از مذاکره با روسیــه داد

مذاکرات اوکراین و روسیه در مرز بلاروس و اوکراین در نزدیکی رودخانه پریپیات انجام خواهد شد.

به گزارش زمان به نقل از اراسپوتنیک، در کانال تلگرامی دفتر رئیس جمهور اوکراین آمده است: مذاکرات هیئت اوکراینی و روسی در نزدیکی رودخانه پریپیات مشخص شده است، هیئت اوکراینی بدون پیش شرط در مرز اوکراین و بلاروس با روسیه دیدار خواهد کرد. پیشتر گزارش شده بود که یک هیئت روسی برای مذاکره با طرف اوکراینی عازم منطقه گومل است. همچنین ولادیمیر مدینسکی، رئیس هیئت مسکو روی آنتن شبکه «روسیه ۲۴» گفت که طرف اوکراینی قصد مذاکره با روسیه در بلاروس را تایید کرده است. به گفته وی، هیئت روسی عازم منطقه گومل شده است.مدینسکی از جزئیات برگزاری نشست در منطقه گومل گفت: ما در شرف خروج بودیم، اما اطلاعاتی از طرف اوکراینی در مورد تایید مذاکرات دریافت کردیم.انتظار می رود مذاکرات بین هیئت های اوکراین و روسیه در منطقه گومل در مرز بلاروس و اوکراین انجام شود. ولادیمیر مدینسکی، رئیس هیئت مسکو پیشتر اعلام کرده بود: طرفین در مورد مسیر هیئت اوکراینی به گومل کار کردند و به توافق رسیدند، علاوه بر این، روسیه امنیت مذاکره کنندگان کی‌یف را در این دیدار تضمین کرد. وی افزود: طرفین مسیر هیئت اوکراینی را به تفصیل بررسی کردند، روی آن توافق شد. طرف روسی امنیت هیئت اوکراینی را در جریان مذاکرات در گومل و در مسیر رسیدن به آنجا تضمین کرد.

پوتین به نیروهای بازدارندگی هسته‌ای دستور آماده‌باش داد

ولادیمیر پوتین، رئیس جمهوری روسیه به نیروهای بازدارنده هسته‌ای دستور داده بعد از اظهارات خصمانه کشورهای ناتو در حالت آماده‌باش هسته‌ای باشند. پوتین اظهار کرد، غرب تنها گام‌های خصمانه اقتصادی را لحاظ نمی کند بلکه مسؤولان ناتو اظهارات خصمانه علیه روسیه مطرح می‌کنند.رئیس جمهوری روسیه امروز با سرگئی شویگو، وزیر دفاع روسیه و والری گراسیموف، رئیس ستاد کل ارتش این کشور ملاقات کرد. پوتین اظهار کرد: به وزیر دفاع و رئیس ستاد ارتش دستور دادم نیروهای بازدارندگی ارتش در وضعیت آماده‌باش جنگی قرار بگیرند.

آغاز طرح نوروزی پلیس از ۲۴ اسفند

رییس پلیس راهنمایی و رانندگی اعلام کرد که طرح پلیس و دیگر دستگاه‌های امدادی و خدماتی برای نوروز از ۲۴ اسفند آغاز شده و تا ۱۴ فروردین ادامه خواهد داشت.

به گزارش زمان به نقل ازایسنا، سردار سیدکمال هادیانفر در جلسه هماهنگی طرح‌های ترافیکی ویژه نوروز ۱۴۰۱، گفت: برابر پیش‌بینی‌ها ما قطعا در نوروز ۱۴۰۱ افزایش تردد در جاده‌ها را خواهیم داشت و از ۲۷ و ۲۸ اسفند، روند ترددها افزایش خواهد داشت.وی ادامه داد: این روند در روز اول فروردین کاهش داشته و دوباره از دوم فروردین افزایش پیدا می‌کند.هادیانفر با بیان اینکه مردم تقریبا دوسال است که به سفر نرفته‌اند، گفت: با توجه به شرایط واکسیناسیون و تمایل مردم به سفر پیش‌بینی می‌شود که سفرها بیشتر انجام شود.رییس پلیس راهنمایی و رانندگی اعلام کرد که طرح پلیس و دیگر دستگاه‌های امدادی و خدماتی برای نوروز از ۲۴ اسفند آغاز شده و تا ۱۴ فروردین سال ۱۴۰۱ ادامه خواهد داشت.وی از پیش‌بینی افزایش ۵۰ تا ۵۷ درصدی تردد در ایام نوروز خبر داد و گفت: این حجم تردد به خصوص در محورهای شمالی خواهد بود و ممکن است که ما مجبور به اعمال محدودیت موقت در برخی از این مسیرها شویم.رئیس پلیس راهنمایی و رانندگی در ادامه اظهارات خود با بیان اینکه ۹۶ درصد حمل و نقل کشور از طریق جاده ها صورت می گیرد، گفت: این موضوع در سفرهای نوروزی بیشتر از دیگر ایام سال نیز خواهد بود چرا که عمده مردم تمایل دارند با وسیله خودروی شخصی خود به مسافرت بروند، از این رو لازم است تمهیدات لازم در این خصوص نیز اتخاذ شود.وی با بیان اینکه پلیس راهنمایی و رانندگی در ۲۱۳ هزار کیلومتر از راه های کشور به طور شبانه روزی حضور دارد، گفت: امیدواریم که با روند واکسیناسیون و رعایت پروتکل های بهداشتی دیگر بعد از فروکش کردن پیک ششم شاهد پیک های دیگر کرونا و پیک هفتم و هشتم آن نباشیم و حال مردم کشور عزیزمان خوب باشد.وی با بیان اینکه طرح نوروزی پلیس از ۲۴ اسفند ماه آغاز شده و تا روز ۱۴ فروردین ماه ادامه خواهد داشت، خاطر نشان کرد: همچنین پیش از آغاز طرح نوروزی ، رزمایش بزرگ ترافیکی ویژه نوروز ۱۴۰۱ را نیز اجرا خواهیم کرد.وی با بیان اینکه شاخص های عملکرد ما در نوروز ؛ مدیریت ترافیک و تسهیل در ترددها و همچنین کاهش حوادث، تصادفات و خسارات ناشی از آن است، گفت: البته سازمان بهداشت جهانی سه روش را برای ارزیابی میزان تصادفات و تلفات اعلام کرده که براساس میزان پیمایش، جمعیت و تعداد وسایل نقلیه است که گرچه ممکن است در این شاخص ها ما وضعیت بهتری داشته باشیم اما آنچه که برای ما مهم است این است که حتی یک کشته نیز در تصادفات رانندگی زیاد است و بنا بر تاکید مقام معظم رهبری باید تمام تلاش خود را به کار بگیریم تا از آمار جانباختگان و مصدومان حوادث ترافیکی کم کنیم.

نوبت دوم

شهرداری بندر بوشهر

آگهی مناقصه عمومی

با توجه به اینکه شهرداری بندربوشهر در نظر دارد پروژه ادامه اجرای کانال بتن مسلح گذر معابده فنی به شرح ذیل را به پیمانکاران واجد صلاحیت و دارای شرایط مربوطه از سازمان های ذیربط را از طریق سامانه تدارکات الکترونیکی دولت (ستاد) واگذار نماید، لذا از کلیه پیمانکاران واجد صلاحیت که دارای گواهینامه صلاحیت در رشته مربوطه و یا مجوزات و شرایط اعلام شده هستند دعوت می گردد مطابق جدول زمانبندی ذیل به سامانه مذکور به آدرس www.setadiran.ir مراجعه و نسبت به دریافت اسناد و مدارک اقدام نمایند.لازم است مناقصه گران در صورت عدم عضویت قبلی ،مراحل ثبت نام در سایت مذکور و دریافت گواهی امضای الکترونیکی را جهت شرکت در مناقصه محقق سازند.

ردیف	موضوع	برآورد اولیه از فهرست بهای پایه ۱۴۰۰ (ریال)	شماره فراخوان	مدت قرارداد	آخرین مهلت خرید اسناد	آخرین مهلت تحویل پاکات	تاریخ بازگشایی پاکتها	حداقل رتبه مورد قبول	مبلغ تضمین شرکت در مناقصه (ریال)
۱	ادامه اجرای کانال بتن مسلح کنار معابده فنی	۲۴/۸۲۷/۰۸۵/۳۸۳	۲۰۰۰۰۵۷۰۱۰۰۰۰۹۰	۶ماه	۱۴۰۰/۱۲/۱۱	۱۴۰۰/۱۲/۲۱	۱۴۰۰/۱۲/۲۲	رتبه ۵ ابنیه	۱/۵۰۰/۰۰۰/۰۰۰

توضیحات:

۱-محل و آخرین مهلت تحویل اسناد: کلیه پاکات می بایست در مهلت مقرر به شرح جدول فوق در سامانه الکترونیکی دولت (ستاد) بارگذاری گردد . ضمناً اصل پاکت الف (تضمین شرکت در مناقصه) در مهلت مقرر به اداره امور قراردادهای شهرداری مرکزی تحویل و رسید دریافت نمایند .

۲- پاکتهای مناقصه در ساعت ۱۰/۰۰ صبح مورخ درج شده در جدول گشوده می شود.

۳-تضمین شرکت در مناقصه می بایست به صورت ضمانت نامه بانکی یا ضمانت نامه صادر شده از مؤسسات غیر بانکی تحت نظارت بانک مرکزی جمهوری اسلامی یا اوراق مشارکت یا واریز وجه نقد به حساب سپرده شماره ۱۰۰۳۲۸۸۶۸۴ بانک شهر مرکزی ارائه گردد.

۴-ضمناً متن آگهی در شبکه اطلاع رسانی شهرداری بوشهر به آدرس:www.Bushehr.ir درج گردیده است.

۵-هزینه درج آگهی در دو نوبت به عهده برنده مناقصه میباشد.

۶-مدت اعتبار پیشنهادها سه/سه ماه از تاریخ افتتاح پیشنهاد می باشد.

۷-شهرداری در رد یک یا تمام پیشنهادها مختار است در این صورت سپرده ها مسترد خواهد شد.

۸- سایر جزئیات و شرایط در اسناد مناقصه درج شده است.

۹-محل دریافت و تحویل اسناد سامانه تدارکات الکترونیک دولت (ستاد) و محل گشایش پیشنهاد ها سالن جلسات واقع در طبقه چهارم ساختمان مرکزی شهرداری بندر بوشهر می باشد .

۱۰-اطلاعات دستگاه مناقصه گذار جهت دریافت اطلاعات بیشتر در خصوص اسناد مناقصه و ارائه پاکت الف: آدرس : بوشهر – میدان شهرداری – شهرداری مرکزی – طبقه دوم – اداره امور پیمان تلفن: ۰۷۷۳۳۳۴۰۵۷۱

۱۱-اطلاعات تماس سامانه ستاد جهت انجام مراحل عضویت در سامانه : مرکز تماس : ۴۱۹۳۴-۰۲۱ دفتر ثبت نام: ۸۸۹۶۹۷۳۷ و ۸۵۱۹۳۷۶۸

روابط عمومی و امور بین الملل شهرداری بندر بوشهر