خبر

طرح دیپلماسی اقتصادی در دستور کار نمایندگان مجلس

رئیس کمیسیون صنایع و معادن مجلس شورای اسلامی گفت: نمایندگان مجلس طرح دیپلماسی اقتصادی را در دستور کار دارند.

به گزارش زمان به نقل از وزارت صنعت، معدن و تجارت، «عزت‌الله اکبری دالار پشتی» افزود: طرح دو قوریتی عدم پلمپ واحدهای تولیدی بسیاری از مشکلات مربوط به راکدشدن واحدها را حل می کند، این طرح از امنیت سرمایه گذاری دفاع می کند. وی با بیان اینکه دولت سیزدهم همکاری و هم افزایی خوبی برای تصویب طرح دو قوریتی عدم تعطیلی و پلمپ واحدهای تولیدی داشته است، تصریح کرد: در مجلس شورای اسلامی مدل های ارائه خدمات به تولیدکنندگان، صنعتگران و معدن‌کاران را تغییر خواهیم داد و به روز خواهیم کرد و نوع نگاه‌ها را باید تغییر داد. رئیس کمیسیون صنایع و معادن مجلس گفت: نگاه تأمین مالی زنجیره ای یک نگاه مدرن است که باید عملیاتی شود. اکبری دالار پشتی اضافه کرد: هر مسوولی در جایگاه خود وظیفه دارد که مشکلات مربوطه را حل و فصل کند، وزیر صمت با مدیریت جهادی برای حل مشکلات وارد عمل شود، ما نیز در مجلس همراهی می کنیم. وی با بیان اینکه معادن و اکتشافات ظرفیت‌های عظیمی دارد، اضافه کرد: مجلس شورای اسلامی در حوزه های مرتبط با پخش صمت از جمله حمایت از پخش معادن و فرآوری مواد آماده همکاری است.

برگزاری نخستین نشست بررسی جزئیات لایحه بودجه امروز

سخنگوی کمیسیون تلفیق لایحه بودجه سال ۱۴۰۱ گفت: نخستین نشست این کمیسیون برای بررسی جزییات لایحه امروز برگزار می‌شود.

به گزارش زمان به نقل ازایرنا، رحیم زارع دیروز یکشنبه درباره زمان بررسی جزییات لایحه بودجه ۱۴۰۱ همچنین افزود: هیات رییسه کمیسیون تلفیق لایحه بودجه سال ۱۴۰۱ امروز عصر جلسه‌ای برای بررسی نقشه راه درباره نحوه و زمان برگزاری جلسات این کمیسیون خواهد داشت. سخنگوی کمیسیون تلفیق لایحه بودجه خاطرنشان کرد: براساس این نامه داخلی مجلس، کمیسیون تلفیق لایحه بودجه موظف است، حداکثر در مدت ۱۵ روز پس از پایان مهلت گزارش کمیسیون تخصصی، ضمن رسیدگی به گزارش کمیسیون‌های تخصصی، گزارش نهایی خود را تنظیم و به مجلس تقدیم کند. مهلت رسیدگی کمیسیون تلفیق بودجه حداکثر تا ۱۵ روز یا موافقت هیات رییسه قابل تمدید است. در جلسه علنی دیروز مجلس شورای اسلامی، کلیات لایحه بودجه ۱۴۰۱ با ۱۷۴ رای موافق، ۷۶ رأی مخالف و ۶ رأی ممتنع از مجموع ۲۶۱ نماینده حاضر در صحن مجلس به تصویب رسید.

فالیباف: تصمیم عجولانه برای ارز ترجیحی نمی‌گیریم

محرومیت زدایی، تولید و اشتغال دغدغه اصلی مجلس در بودجه ۱۴۰۱

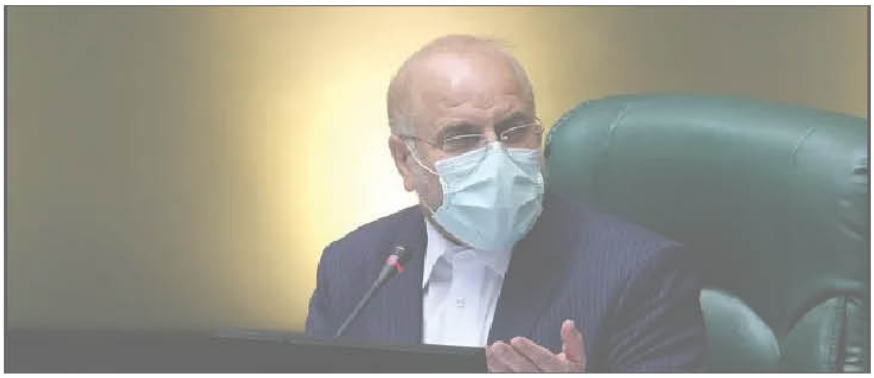

رئیس مجلس شورای اسلامی با تاکید بر اینکه محرومیت زدایی، تولید و اشتغال از مقدمه‌های مجلس است، گفت: اولویت مجلس در بحث رویکرد جراتی بر کالاهای اساسی، سیاست پاکانی است.

به گزارش زمان به نقل ازمهر، محمدباقر فالیباف رئیس مجلس شورای اسلامی در جلسه علنی دیروز، مجلس شورای اسلامی پس از رأی موافق نمایندگان به کلیات لایحه بودجه ۱۴۰۱، ضمن تشکر از اظهارات نمایندگان موافق و مخالف و دولت درباره کلیات لایحه بودجه، گفت: بدون شک سند بودجه، سندی برای زندگی مردم و دولت است، لذا مردم باید بدانند که در کلیات بودجه به ویژه بحث ارز ترجیحی و در رابطه با معیشت به خصوص کالاهای اساسی، حتما سیاست‌های جراتی که در قالب ارز بودجه را به صورت مستقیم در کالاهای اساسی، پیش بینی می‌شود تا در زندگی مردم تأثیری نداشته باشد و حتما آن را جران خواهیم کرد. رئیس مجلس شورای اسلامی ادامه داد: حوزه‌های محرومیت زدایی، تولید و اشتغال از مقدمه‌های ملت و حوزه‌های زیرساخت‌ها، دانش بنیان‌ها و پروژه‌های نیمه تمام و پیشران‌های اقتصادی توجه لازم را خواهیم داشت. وی با بیان اینکه تحقق رشد ۸ درصدی اقتصادی در برنامه دولت قرار دارد، افزود: همه تلاش ما این است این مهم زمانی اتفاق بیفتد که مطمئن باشیم معیشت مردم تضمین شده است و حتماً در بحث سیاست‌های جرانی در کالاهای اساسی، سیاست پاکانی از اولویت‌های مجلس خواهد بود.

تصمیم عجولانه برای ارز ترجیحی نمی‌گیریم

همچنین محمدباقر فالیباف رئیس مجلس شورای اسلامی در رابطه با کلیات لایحه بودجه سال ۱۴۰۱ در صحن علنی با بیان اینکه ۸ میلیارد دلار برای ارز ترجیحی پیش‌بینی شده بود، گفت: مجلس برای بودجه ۱۴۰۰ مبلغ بیش از این پیش بینی نکرده بود. مجلس در جز ۲ بند ب تبصره یک قانون بودجه ۱۴۰۰ به دولت اختیار داده بود تا سیاست‌های جرانی خود را برای ارائه مستقیم کمک‌های معیشتی و یارانه‌ها به مردم اجرایی کند. این موضوع در متن قانون آمده و روشن است. فالیباف اظهار کرد: از آنجایی که دولت سیزدهم کار خود را تازه آغاز کرده بود حدود سه ماه زمان برد و همانطور که اشاره کردم بخش قابل توجهی از ارز ترجیحی ۱۴۰۰ در همان شش ماه اول هزینه شده بود. رئیس مجلس شورای اسلامی تصریح کرد: دولت بعد از حدود سه ماه بررسی یک لایحه دوفوریتی به مجلس داد و این توقع را داشت که مجلس ظرف ۴۸ ساعت درباره این موضوع تصمیم بگیرد؛ اما طبیعتا مجلس شورای اسلامی برای موضوعی به این مهمی تصمیم عجولانه و فی‌البداهه نخواهد گرفت. وی با تاکید بر اینکه مجلس به فوریت لایحه حذف ارز ترجیحی رای نداد، بیان کرد: همچنان این موضوع در کمیسیون در حال بررسی است. البته بهتر بود دولت سیزدهم اصلاحیه بودجه را ارائه بدهد که این اتفاق نیفتاد. فالیباف با اشاره به اظهارات رئیس‌جمهور در صحن علنی مجلس، عنوان کرد: اولویت اول، معیشت مردم است. امید داریم که به زودی درباره کلیات بودجه ۱۴۰۱ به جمع‌بندی برسیم. هماهنگی‌های لازم برای تصمیم درباره جزئیات بودجه ۱۴۰۱ با دولت سیزدهم وجود دارد. رئیس مجلس شورای اسلامی تاکید کرد: به مردم این اطمینان را می‌دهیم که مجلس هم مانند دولت معیشت جامعه را در اولویت خود داده است و در موضوع ارز ترجیحی حتما با نگاه ویژه به محرومین و مستضعفان تصمیم‌گیری خواهد شد.

کلیات لایحه بودجه ۱۴۰۱ تصویب شد

نمایندگان مجلس شورای اسلامی کلیات لایحه بودجه ۱۴۰۱ را با ۱۷۴ رای موافق تصویب کردند.

نمایندگان مجلس در جلسه علنی صبح دیروز (یکشنبه) مجلس بعد از استماع نظرات موافقان و مخالفان و سخنرانی رییس جمهور و دفاع نماینده دولت، کلیات لایحه بودجه ۱۴۰۱ را با ۱۷۴ رای موافق، ۷۶ رای مخالف و ۶ رای ممتنع از مجموع ۲۶۰ نماینده حاضر تصویب کردند. لایحه بودجه ۱۴۰۱ در این مرحله برای شور دوم و بررسی جزییات به کمیسیون های تخصصی و تلفیق ارجاع داده می شود.

رئیسی: خط قرمز ما سفره مردم بوده و هست

رئیس‌جمهوری با اشاره به ضرورت کنترل تورم و کاهش آن، گفت: ما نباید شاهد باشیم که فقیر ما فقیرتر و غنی ما غنی‌تر شده است. باید این روند کاملا به نحوی باشد که سفره و معیشت مردم آسیب نبیند و وضع آنان متفاوت شود.

به گزارش زمان به نقل ازایسنا، آیت الله سید ابراهیم رئیسی روز یکشنبه در صحن مجلس شورای اسلامی برای دفاع از کلیات لایحه بودجه ۱۴۰۱ یا گزاره‌داشت ۱۹ دی و قیام مردم قم اظهار کرد: قیام ۱۹ دی، آغاز نهضت عظیم اسلامی بود که منتهی به ۲۲ بهمن شد. یاد همه شهدا بویژه حاج قاسم سلیمانی را گرامی می‌داریم به ارواح‌شان درود می‌فرستیم و از ارواح پاکشان استمداد می‌طلبیم. وی با اشاره به حضور خود در مجلس ادامه داد: حضور امروز من در مجلس و در حضور نمایندگان محترم به دلیل احترام به قانون و آئین نامه مجلس و برای تبیین لایحه بودجه ۱۴۰۱ است، چون در جلسه گذشته و در روز تقدیم لایحه ایعداد و شاخص‌های بودجه ۱۴۰۱ را بیان کردم.رئیس‌جمهوری افزود: امروز همگرایی بین مجلس و دولت ضروری است که در جهت رفع مشکلات مردم، انتظار دلسوزان انقلاب است که این همگرایی و همپوشانی صورت گیرد.رئیسی با بیان اینکه تاکید کرد: در جلاهایی که همکاری صورت می‌گیرد و آهنگ مجلس و دولت یکی است مثل موضوع مسکن و حمایت از تولید که هم خواست مردم است و هم نظر مجلس و دولت، این همگرایی مفید واقع می‌شود و در موضوع بودجه هم باید همین طور باشد.وی افزود: امروز انتظار مردم و امید آنان به دولت برای لیکه گره‌گشایی کند و مشکلات معیشتشان را حل کند، امید و انتظار بالایی است. اقداماتی هم در این باب انجام شده است. دولت هم تلاش دارد وعده‌هایش تحقق عینی پیدا کند و بایست به وعده‌ها باشد در عمل. وی با بیان اینکه افزایش اعتماد مردم به دولت سرمایه بسیار بزرگی است، یادآور شد: اگر مشکلاتی مثل زلزله و سیل و از همه مهمتر جمله سایبری را داشتیم که می‌خواست کشور را دچار بحران کند، یا اعتماد مردم این وضعیت را کشور بدون مشکل پشت سر گذاشت.رئیسی تصریح کرد: امروز خود غربی‌ها هم می‌دانند که مهمترین دستاورد دولت مسئله خنثی‌سازی تحریم‌هاست. رفع تحریم‌ها در یک حرکت عزتمندانه دارد دنبال می‌شود و هم قرارگاه خنثی‌سازی تحریم‌ها برپاست تا این تحریم‌ها را برای خود مانع نمانیم.

خبر

بودجه ۱۴۰۱ شوک تورمی جدید به جامعه وارد می‌کند

نماینده مردم کرج در مجلس شورای اسلامی گفت: مردم تحمل فشار جدید را ندارند لذا نمی توان شوک جدید قیمتی به مردم وارد کرد، سفره مردم از برنج خالی شده است.

به گزارش زمان به نقل ازمهر، مهدی عسگری نماینده مردم کرج در مجلس شورای اسلامی در نشست علنی دیروز مجلس شورای اسلامی در مخالفت با کلیات لایحه بودجه ۱۴۰۱، گفت: نکته اول اینکه ما نباید نگاه سیاسی به بررسی کلیات بودجه داشته باشیم و اینکه برخی می‌گویند چون اولین بودجه دولت آقای رئیسی است باید حتما به آن رای موافق داد اما اینگونه نیست، ما باید نگران شکاف و فاصله بین ملت و حاکمیت باشیم و این مسئله مهم امروز کشور است. نماینده مردم کرج، اشتهارد و فردیس در مجلس ادامه داد: اگر دولت دچار خطای مضاعفی شود ما باید به او هشدار دهیم یا کار او را توجیه کنیم، اگر کسانی در ستگاه تصمیم سازی دولت او را دچار انحراف کرده اند تکلیف مجلس چیست؟ محافظه کاری فشگاه انقلاب است این جمله رهبر حکیم انقلاب بود لذا باید گفت؛ محافظه کاری هیچ نسبت با انقلابی گری ندارد و ما باید امروز مبنی بر واقعیت جامعه تصمیم گیری کنیم. وی افزود: کلیات این لایحه اشکالاتی مانند عدم شفافیت، صیف بودن ریوکرد عدالت اجتماعی، عدم انضامی بودن بودجه علیرغم آنچه گفته می‌شود نسبت به سایر عمومی در قیاس با عملکرد ۱۴۰۰، ۸۳ درصد افزایش داشته است. وی ادامه داد: حال سوال این است آیا با تصویب کلیات امکان اصلاح این احکام وجود دارد یا خیر؟ مثلاً اگر حداقل ارزی که باید برای کالاهای اساسی بگذاریم را ۱۵ میلیارد دلار محاسبه کنیم حدود ۲۵۰ هزار میلیارد تومان مابه التفاوتی است که در واقع تغییر ارز ترجیحی در سایج بودجه خواهد گذاشت که می‌شود بالغ بر ۲۳ درصد از سایج بودجه و طبیعتا ما همچنین اصلاحاتی را نمی‌توانیم در مجلس انجام دهیم .بابراین باید این کلیات به مجلس بازگردد و در آنجا اصلاح شود. وی محور سخن خود را بحث تورمی عنوان کرد که محصول نرخ ارز در لایحه بودجه است، گفت: نکته اول اینکه عدم توجه دولت به قانون اصلاح ساختار بودجه است چرا که در یکی از بندهای آن دولت را مکلف کرده بود که جداول ارزی و ریالی را از هم تفکیک کند تا بودجه کشور اینگونه متأثر از دلار نشود و بعد هم نرخ دلار را اینگونه افزایش دهد، ارز ترجیحی حذف شود و در نهایت یک شوک تورمی جدید به جامعه وارد کیم. این بودجه حاوی سه نوع تورم سنگین در بخش افزایش نرخ ارز است. نخست آنکه تورم نفتی حاصل از تغییر نرخ تسعیر ارز فروش و صادرات نفت است که جداول بودجه نرخ تسعیر دو برابر شده و به ۲۲ هزار تومان رسیده است. عسگری افزود: تورم دوم، تورم وارداتی است که از طریق افزایش نرخ ارز مسای محاسبه حقوق ورودی گمرک اتفاق می‌افتد که از ۴۲۰۰ به نرخ ای تی اس رسیده یعنی ۵ برابر شده است. همکاران محترم توجه کنید که براساس گزارش سازمان توسعه تجارت ۸۰ درصد واردات کشور کالاهای واسطه‌ای و سرمایه‌ای است یعنی مواد اولیه تولید را در برمی گیرد اما ما علاوه بر گران کردن نرخ ارز کالاهای اساسی، با این تغییر به تولید داخلی نیز صدمه می زنیم. اون وقت دوستان در لایحه بودجه این ادعا را کرده اند که در بخش صنعت می‌خواهند ۱۲۵۷ رشد ایجاد کنیم، ایبها با هم تناقض جدی دارد. عضو کمیسیون صنایع و معادن مجلس، اظهار کرد: موضوع بعدی حذف ارز ۴۲۰۰ کالاهای حیاتی است که این با ارز جهانگیری متفاوت است چرا که ارز جهانگیری سال ۹۷ شامل ۱۲۰۰ قلم کالای غیر ضروری می‌شد امروز درباره ارز ترجیحی ۵ قلم کالای اساسی به علاوه گندم و دارو صحبت می‌کنیم که در لایحه بودجه حذف شده است، نکته قابل توجه این است که ماریج تورم و تجربه ۳۰ سال گذشته نشان داده که تورم از طریق شوک‌های وارداتی اتفاق می‌افتد. قیمت حامل‌های انرژی، قیمت کالاهای اساسی و نرخ ارز شوک‌های انفجاری به اقتصاد ما در طول ۳۰ سال گذشته داشته است. آنگاه چطور دولت می‌خواهد در چنین شرایطی این تصمیم را اجرایی کند؟. این نماینده مردم در مجلس اضافه کرد: آیا این فشار سنگین اقتصادی که از طریق تحریم ناجوانمردانه بر مردم تحمیل شده مردم توان تحمل شوک تورمی جدیدی را دارند یا خیر.

آگهی موضوع ماده ۳ قانون

و ماده ۱۲ آئین نامه قانون تعیین تکلیف وضعیت ثبتی اراضی وساختمان های فاقد سند رسمی

برابر رای شماره ۱۴۰۰۰۳۱۳۰۰۰۰۱۰۸۵ - ۱۴۰۰/۰۶/۳۱ و پرونده کلاسه ۱۴۰۰-۰۰۰۳۳۱ موضوع قانون تعیین تکلیف وضعیت ثبتی اراضی و ساختمان های فاقد سند رسمی مستقر در واحد ثبتی خوی تصرفات مالکانه وبلا معارض متقاضی آقای (خانم عبدالعلی علیزاده به شماره شناسنامه ۲۱۳ به شماره ملی ۲۸۰۰۸۲۲۳۲۶ صادره از خوی فرزند علی در یک قطعه خانه به مساحت ۳۶۸متر مربع نسبت شمالاً یک قطعه زمین مشتمل بر انبار اختلاطی بمساحت (۳۶۰/۴) متر مربع پلاک ۱۴۰۲ فرعی از ۸۸اصلی مفروز ومجزی شده از پلاک ۵۵ فرعی از ۸۸اصلی واقع در قریه گوراب زرمیخ بخش ۳۲ گیلان خریداری از نسق ابراهیم علی آزاد مجرز گردیده است لذا به منظور اطلاع عموم مراتب در دونوبت به فاصله ۱۵ روز آگهی می شود چنانچه اشخاصی نسبت به صدور سند مالکیت متقاضی پشرح مذکوراعتراض داشته باشند می توانند از تاریخ اولین انتشار آگهی به مدت دو ماه اعتراض خود رابه این اداره تسلیم و پس از اخذ رسید ظرف مدت یک ماه از تاریخ تسلیم اعتراض دادخواست خود را به مراجع قضایی تقدیم نمایند بدیهی است و رسید در صورت انقضای مدت مذکور و عدم وصول اعتراض مدت مذکورطبق مقررات سند مالکیت صادر خواهد شد.

۹۰۱۰۷۲۵ - رییس ثبت اسناد واملاک شهرستان صومعه سرا - پسانه شهزادی

تاریخ انتشار نوبت اول: ۱۴۰۰/۱۰/۰۶ تاریخ انتشارنوبت دوم: ۱۴۰۰/۱۰/۲۰

آگهی موضوع ماده ۳ قانون

و ماده ۱۲ آئین نامه قانون تعیین تکلیف وضعیت ثبتی اراضی وساختمان های فاقد سند رسمی

برابر رای شماره ۱۴۰۰۰۳۱۳۰۰۰۰۱۱۳۶۴ - ۱۴۰۰/۰۶/۳۱ هیات موضوع قانون تعیین تکلیف وضعیت ثبتی اراضی و ساختمانهای فاقد سند رسمی مستقر در واحد ثبتی خوی تصرفات مالکانه بلا معارض متقاضی آقای (خانم مسعود میرزائی ولدی فرزند تراب به شماره شناسنامه ۵۳۴ صادره از صومعه سرا در ششدانگ یک قطعه زمین مشتمل بر انبار اختلاطی بمساحت (۳۶۰/۴) متر مربع پلاک ۱۴۰۲ فرعی از ۸۸اصلی مفروز ومجزی شده از پلاک ۵۵ فرعی از ۸۸اصلی واقع در قریه گوراب زرمیخ بخش ۳۲ گیلان خریداری از نسق ابراهیم علی آزاد مجرز گردیده است لذا به منظور اطلاع عموم مراتب در دونوبت به فاصله ۱۵ روز آگهی می شود چنانچه اشخاصی نسبت به صدور سند مالکیت متقاضی پشرح مذکوراعتراض داشته باشند می توانند از تاریخ اولین انتشار آگهی به مدت دو ماه اعتراض خود رابه این اداره تسلیم و پس از اخذ رسید ظرف مدت یک ماه از تاریخ تسلیم اعتراض دادخواست خود را به مراجع قضایی تقدیم نمایند بدیهی است و رسید در صورت انقضای مدت مذکور و عدم وصول اعتراض مدت مذکورطبق مقررات سند مالکیت صادر خواهد شد.

۹۰۱۰۷۲۵ - رییس ثبت اسناد واملاک شهرستان صومعه سرا - پسانه شهزادی

تاریخ انتشار نوبت اول: ۱۴۰۰/۱۰/۲۰ تاریخ انتشار نوبت دوم: ۱۴۰۰/۱۱/۰۵

آگهی مزایده نوبت دوم

اجرای احکام مدنی شعبه اول حقوقی جوانرود در نظر دارد در پرونده اجرایی ۰۰۰۰۳۳۷ با توجه به صدور حکم فروش یک دستگاه ساختمان واقع در جوانرود چتب تامین اجتماعی ماترک مرحوم فریده صادری راه به درخواست محکوم له خانم فرحناز محمدی فرزند منصور و تقسیم ثمن آن بر اساس گواهی حصر وراثت قیمانین وراث آن مرحوم از طریق مزایده بفروش برساند. مشخصات ملک بین شرح میباشد: ساختمان دارای سند ثبتی با شماره پلاک ۱۹۲۳ فرعی از ۱۱۹ فرعی از یک اصلی جوانرود پخش سیزده کرمانشاه میباشد. در اسلی استعلام گرفته شده از اداره ثبت اسناد و املاک جوانرود سند مذکور مفقود و درخواست المثنی توسط وراث به آن مرکز تحویل ولی هنوز سند المثنی صادر نشده است.شش دانگ سند بدا شده بازمانده میباشد.مساحت ساختمان ۱۶۹/۴۰ سانتیمتر مربع میباشد دارای پر وله و پایان کار ساختمانی شهرداری جوانرود می ۴ طبقه و بنا موقعیت شمالی میباشد .سه طبقه آن دارای ایمان ۱۴۰ متر مربع ومساحت طبقه آخر و راه پله آن به مساحت ۹۲ متر مربع میباشدطبقه همکفداول وسوم در اختیار مستاجر میباشدطبقه ی دوم نیز در اختیار آقای منصور محمدی و کامبیز محمدی پدر و برادر محکوم له میباشد.طبقات اول ودوم وسوم دارای انشعابات آب برق و گاز مستقل میباشدتمامک دارای اسکلت فلزی وسقف آن تیر آهن میباشدملک مذبور توسط کارشناس رسمی ارزیابی ونظریه ارزیاب به طرفین ابلاغ ومصون از تعرض مانده است.ارزش هر یک از طبقات بدینشرح میباشد:

الف-واحد همکف به مساحت حدود ۱۳۰ متر مربع دارای حیاط بصورت مشترک با طبقه اول به ارزش ۱۶ میلیارد ریال ب- واحد طبقه اول به مساحت ۱۳۰ متر مربع در صورت مستقل نمودن به ارزش ۱۸ میلیارد ریال ج-واحد طبقه دوم به مساحت حدود ۱۳۰ متر مربع به ارزش کلی ۱۹ میلیارد ریال د-واحد طبقه سوم به مساحت حدود ۹۲ متر مربع به ارزش کلی ۹ میلیارد ریال جمعا ارزش کل ملک مبلغ ۶۲ میلیارد ریال میباشد که قیمت پایه بوده وبرنده مزایده کسی خواهدبود که بالاترین قیمت را پیشنهاد نماید .بدین جهت جلسه مزایده در مورخ ۱۴۰۱/۰۲/۰۴ رأس ساعت ۱۰ صبح در محل اجرای احکام حقوقی دادگستری جوانرود برگزار وتشکیل میگردد .شرکت برای عموم آزاد میباشد. متقاضیان شرکت در مزایده میبایستی ده درصد قیمت پایه را به حساب سیزده دادگستری واریز تادر مزایده شرکت داده شوند. خریدارمیتوانند جهت بازدید از ملک پنج روز قبل از انجام مزایده با هماهنگی این اجرا از ملک بازدید نمایندبرنده در مزایده میتواند فی المجلس ده درصد قیمت مال را پرداخت و مابقی را ظرف مدت یک ماه واریز نماید در صورت عدم پرداخت مابقی قیمت مال در مهلت مقرر ده درصد پرداختی پس از کسر هزینه های مربوطه به نفع صندوق دولت ضبط واخذ خواهد شد. در ضمن پس از فک رهن برنده مزایده میتواند درخواست انتقال سند نماید

دادورز اجرای احکام اجرای احکام شعبه ۱ دادگاه عمومی حقوقی جوانرود-صمدانی حسینی

شهرستان جوانرود -میدان انقلاب-جنب‌ای خیابان شورا

آگهی فقدان

مدرک تحصیلی نوبت دوم

مدرک فارغ التحصیلی اینجانب روح الله علیپورفرد نژد مهدی به شماره شناسنامه ۱۳ ۱ در مقطع کارشناسی کارشناسی ناپیوسته رشته تربیت بدنی و علوم ورزشی مدیریت و برنامه ریزی تربیت بدنی صادره از واحد دانشگاه آزاد اسلامی بابل به شماره ۳۶۷۳۱۵۹ شماره تایید سازمان مرکزی ۱۵۶۰۰۳۲۰-۱۳۹۵ مفقود گردیده و از درجه اعتبار ساقط می باشد از یابنده تقاضا می شود اصل مدرک را به دانشگاه آزاد اسلامی بابل به نشانی بابل گرجی آباد دانشگاه آزاد اسلامی واحد بابل ارسال نمایند

بابل

آگهی مفقودی

برگ سبز خودرو سواری سیستم پژو تیپ PARSTU5مدل۱۳۹۹نوع سوخت بنزین به رنگ سفید-وسلتی به شماره موتور۱۳۹۸B۱۸۵۷۰۲ وشماره شاسی ۳۱۸۵۷-۳۰۲۵۳ NAAN۱۱FE۱LH به شماره پلاک ایران ۳۴-۷۲۷۲۷۲۳ به نام آقای سید یحیی موسوی به شماره ملی ۶۱۹۹۷۲۰۱۲ مفقود گردیده و فاقد اعتبار می باشد.

هدیجان

آگهی مفقودی

برگ سبز و سند کمپانی خودرو سواری پراید مدل۱۳۸۸به رنگ مشکی وسلتی به شماره پلاک ایران ۲۴-۴۷۸-۱۴ وشماره موتور ۲۷۲۷۲۷۲۳ وشماره شاسی S۱۴۱۲۲۸۷۸۹۸۲۴۲ مفقود گردیده و فاقد اعتبار می باشد.

مفقودی

سند کمپانی و برگ سبز سواری پژو تیپ PARSXU به رنگ مشکی متالیک مدل ۹۳ با شماره موتور ۱۲۴K۰۴۱۶۱۰۲ با شماره شاسی NAN۰۱CA۸EK۸۵۴۳۴۲ شماره پلاک ۳۳۴د۹۷ایران ۸۸ مفقود گردیده و از درجه اعتبار ساقط می باشد

قایم شهر

مفقودی

برگ سبز تراکتور کشاورزی سیستم TM آتیپ ۴۷۵ به رنگ قرمز وسلتی مدل ۹۵ به شماره شهربانی ۱۵۶۹۶ ایران ۶۲ با شماره موتور MT۴ATW۱A۷A۸D و شماره شاسی N۲HKTAD۱CGER۱۰۳۴۱ مفقود گردیده و از درجه اعتبار ساقط می باشد

محمود آباد

مفقودی

سند کمپانی و برگ سبز سواری پراید صبا جی تی ایکس مدل ۸۲ با شماره موتور ۰۵۳۲۰۳۴ و شماره شاسی S۱۴۱۲۲۸۲۹۸۹۰۳۰ با شماره پلاک ۳۶۷د۱۵ ایران ۸۲ به نام سید حسین پور کنی سری مفقود گردیده و از درجه اعتبار ساقط می باشد

بابل

مفقودی

برگ سبز و سند کمپانی سواری پراید مدل ۱۳۸۸ به رنگ زرد وسلتی به شماره انتظامی ۶۲ ایران ۵۹۶ ط ۶۸ و شماره موتور ۱۳۴۸۵۳۵۳۹۱ و شماره شاسی ۴۰۳۱۱۶۱۷ به نام ثابت اله درزیل حیدری مفقود گردیده و از درجه اعتبار ساقط می باشد...

بابلسر

مفقودی

برگ سبز خودرو سواری هاچ بک پژو ۲۰۶TU۵ مدل ۱۳۹۴ شماره موتور ۱۶۵B۰۰۴۷۱۴۴ و شماره شاسی NAAP۱۳FE۴۱L۰۵۱۲۶۵ با شماره پلاک ۹۶۱ج۸۵ ایران ۹۲ به نام رایانه آقای زاده تیر مفقود گردیده و از درجه اعتبار ساقط می باشد

بابل

مفقودی

سند کمپانی و برگ سبز سواری پژو تیپ PARSXU به رنگ مشکی متالیک مدل ۹۳ با شماره موتور ۱۲۴K۰۴۱۶۱۰۲ با شماره شاسی NAAN۰۱CA۸EK۸۵۴۳۴۲ شماره پلاک ۳۳۴د۹۷ایران ۸۸ مفقود گردیده و از درجه اعتبار ساقط می باشد

قایم شهر

مفقودی

برگ سبز خودرو سواری هاچ بک پژو تیپ ۲۰۶TU۳ مدل ۱۳۹۴ شماره پلاک ایران ۶۲ ـ ۹۸۱ ط ۳۷ شماره موتور ۱۶۵A۰۰۰۸۳۱۴ شماره شاسی NAAP۰۳EE۰FJ۲۰۱۵۷۷ به نام نوید سلطانی فر مفقود گردیده فاقد اعتبار است.

تنکابن

مفقودی

برگ سبز خودرو سواری پراید به شماره پلاک ایران ۱۶- ۵۱۱ص۵۷ و شماره موتور ۴۳۷۳۳۱۴ و شماره شاسی S۱۴۲۲۲۹۰۳۰۴۷۳۷ مفقود گردیده و فاقد اعتبار است.

بهشهر