خبر

دولت مردمی وارث ناکارآمدی‌های دولت تدبیر است

نائب رئیس کمیسیون امنیت ملی با تاکید بر اینکه دولت مردمی وارث ناکارآمدی‌های دولت تدبیر است، گفت: آواربرداری خرابی‌های دولت تدبیر زمان‌بر است.

به گزارش زمان به نقل ازمهر، عباس مقتدایی با اشاره به تلاش اصلاح‌طلبان برای زیر سوال بردن تحقق وعده‌های دولت مردمی گفت: طبق قانون اساسی همه آحاد ملت می‌توانند نظرات خود را اعلام کرده و نقدهایشان را از طرق قانونی بیان کنند. مطبوعات نیز پلی میان مردم و مسئولان هستند.نماینده مردم اصفهان در مجلس تصریح کرد: نقد باید سازنده و در چارچوب قوانین و مقررات باشد. در جامعه‌ای که مردم‌سالاری دینی حاکم است، نقدها رنگ امر به معروف و نهی از منکر به خود می‌گیرند.نایب رئیس کمیسیون امنیت ملی و سیاست خارجی مجلس شورای اسلامی تصریح کرد: اصلاح‌طلبان هم می‌توانند نقد کنند، اما زمانی که نقدهای آنها در معرض افکار عمومی قرار بگیرد مردم قضاوت خواهند کرد که مقصران وضع موجود اصلاح‌طلبان هستند که دولت اعتدال با حمایت آنها روی کار آمد.مقتدایی تصریح کرد: دولت اعتدال با ترک فعل، اقدامات خارج از ضوابط و عدم تدبیر و دوراندیشی موجب بروز چنین مشکلاتی در عرصه اقتصادی، اجتماعی و فرهنگی شدوی با تأکید بر اینکه دولت مردمی وارث ناکارآمدی‌های دولت تدبیر است، گفت: آواربرداری این خرابی‌های دولت تدبیر زمان‌بر است، بنابراین باید عملکرد دولت مردمی را در بازه زمانی مناسب و با انصاف بررسی کنیم. وی با بیان اینکه نقدهای سازنده موجب رشد جامعه خواهد شد، گفت: اگر نقدها ناشی از حسادت، کوتاه‌نگری و در راستای تخریب باشد کارگشا نیست. اصلاح‌طلبان که مدیران دولت اعتدال بودند باید بدانند بخشی از تابسامانی‌های موجود ناشی از عملکرد آنان است.مقتدایی گفت: اصلاح‌طلبان باید در برابر کاهش شدید ارزش پول ملی، افزایش نقدینگی، بیکاری، عدم اقدام مؤثر برای تولید مسکن، نابسامانی در تهیه و تولید مواد اولیه بخش تولید و در نتیجه کاهش ظرفیت تولید، نابسامانی در بخش کشاورزی، کمبود تولید برق، کاهش صادرات، نابسامانی در بهره‌برداری از معادن، بی‌عدالتی استخدامی، عدم پرداخت به موقع مطالبات کارمندان و بازنشستگان، افزایش بدهی دولت به سازمان تأمین اجتماعی و سازمان بازنشستگی پاسخگو باشند.

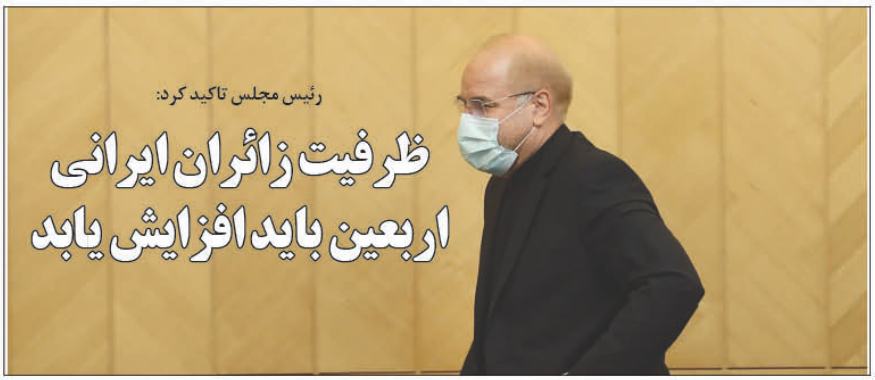

رئیس مجلس تاکید کرد:

ظرفیت زائران ایرانی اربعین باید افزایش یابد

رئیس مجلس گفت: باید تلاش کنیم تا ضمن رعایت اصول بهداشتی مقابله با کرونا، ظرفیت زائران ایرانی مشتاق حضور در راهپیمایی اربعین افزایش یابد.

به گزارش زمان به نقل ازصدا و سیما، محمد باقر قالیباف رئیس مجلس شورای اسلامی در نشست تعدادی از جوانان فعال در حوزه مفاهیم اندیشه‌ای و گفتمانی اربعین و فعالان خدمت به زائران پیاده افزود: این مسئله به نحوی مدیریت شود که افراد مشتاق بتوانند تا حد امکان در این مراسم حضور پیاده داشته باشند.رئیس مجلس گفت: انقلاب اسلامی در تصریح کرد: فرهنگ اربعین یعنی همین ماتور مواسات که در جریان شیوع کرونا برای رسیدگی به خانواده‌های نیازمند در کشور به راه افتاد، فرهنگ اربعین یعنی فرهنگ مبارزه با ظلم و تربیت قرآنی.رئیس مجلس شورای اسلامی با اشاره به تحولات کشورهای منطقه و تاثیرات آن در پدیده‌های مختلف گفت: در مقابل این فرهنگ موثر و قدرتمند اربعین، طراحی‌های معاندانه‌ای از سوی دشمن در حال انجام است تا دو کشور و دو ملت ایران و عراق و نیز سایر علاقه‌مندان در تاریخ انقلاب اسلامی می‌توان به دوران دفاع مقدس اشاره کرد که شهید سلیمانی همیشه از آن به عنوان «یک قطعه از بهشت در این کره خاکی» یاد می‌کرد.رئیس مجلس شورای اسلامی از پیاده روی اربعین نیز به عنوان یکی از فرصت‌ها و ظرفیت‌ها موثر در احیای مفاهیم اسلام توصیف کرد و با بیان این که اربعین یک مفهوم و پدیده فرازمانی و فرامکانی است گفت: این به آن معناست که ما می‌توانیم همیشه اربعینی زندگی کنیم و اربعینی تربیت شویم و همه شئونات زندگی را به این مفهوم مهم نزدیک کنیم.قالیباف در همین زمینه تصریح کرد: فرهنگ اربعین یعنی همین ماتور مواسات که در جریان شیوع کرونا برای رسیدگی به خانواده‌های نیازمند در کشور به راه افتاد، فرهنگ اربعین یعنی فرهنگ مبارزه با ظلم و تربیت قرآنی.رئیس مجلس شورای اسلامی با اشاره به تحولات کشورهای منطقه و تاثیرات آن در پدیده‌های مختلف گفت: در مقابل این فرهنگ موثر و قدرتمند اربعین، طراحی‌های معاندانه‌ای از سوی دشمن در حال انجام است تا دو کشور و دو ملت ایران و عراق و نیز سایر علاقه‌مندان به امام حسین (ع) را که در پدیده راهپیمایی اربعین از سراسر جهان به هم نزدیک شده بودند را از هم دور کنند، اما باطل السحر و از بین برنده این طراحی‌های معاندانه نیز دعا راهپیمایی اربعین است.قالیباف با تاکید بر لزوم اجرای دقیق پروتکل‌های بهداشتی به عنوان یک تکلیف که مورد تاکید رهبر معظم انقلاب نیز هست افزود: باید تلاش کنیم تا ضمن رعایت اصول بهداشتی مقابله با کرونا، ظرفیت زائران ایرانی مشتاق حضور در راهپیمایی اربعین افزایش یابد و این مسئله به نحوی مدیریت شود که هم افراد مشتاق بتوانند تا حد امکان در این مراسم حضور یابند و هم دستورالعمل‌های بهداشتی به صورت کامل و دقیق اجرا شود.رئیس مجلس در پایان تاکید کرد: مجالس مربوط به امام حسین (ع) در طول تاریخ همیشه توسط مردم برگزار و اداره شده است و لذا ستاد اربعین نیز نباید یک ستاد دولتی باشد بلکه باید آن را کاملا مردمی کنیم تا مردم خود میدان دار اداره پیاده روی اربعین باشند و دراین صورت خود مردم می‌توانند در کوتاه‌ترین زمان، مشکلات را رفع کنند.

خبر

نتیجه عقلانیت اعتدالی، وادادگی است

نماینده مردم همدان در مجلس شورای اسلامی گفت: اصلاح‌طلبان نگرانند که به بایگانی تاریخ بپیوندد، بنابراین رفتارهای مردمی دولت سیزدهم را تخریب می‌کنند.

به گزارش زمان به نقل ازمهر، حجت الاسلام احمد حسین فلاحی عضو فراکسیون روحانیون مجلس ضمن انتقاد از عملکرد دولت «تدبیر و امید» در ۸ سال اخیر، گفت: دولت‌های اعتدال و سازندگی منش متفاوتی در رفتار با مردم داشتند. دولت سازندگی مردم را آدم حساب نمی‌کرد و «روحانی» نیز حاضر نبود از ساختمان پاستور بیرون بیاید و در جمع مردم حاضر شود. دولتی داشتیم که در دیدارهای مردمی، در جایگاه رئیس‌جمهور و در فضای باز، اسپیلت نصب می‌کردند تا رئیس جمهور گرما را حس نکند و یا برای بازدید از مناطق زلزله زده با کفش داخل چادرهای مردم می‌شدندوی بیان کرد: اصلاح‌طلبان و اعتدالیون توفیق جلب اعتماد مردم و حضور در میان آنان را نداشتند بنابراین تلاش می‌کنند، دولت مردمی که اولین گام را با حضور در میان مردم برداشته است را تخریب کنند.عضو کمیسیون آموزش و تحقیقات مجلس با بیان اینکه مردم رفتار روسای جمهور را مقایسه می‌کنند، گفت:رئیس جمهوری که از پشت شیشه به مردم نگاه می‌کرد با رئیس جمهوری که زیر آفتاب ۵۰ درجه در کنار مردم حضور یافته و با آنها صحبت می‌کند، متفاوت است.فلاحی با تأکید بر اینکه اصلاح‌طلبان نگران افزایش محبوبیت «رئیسی» در میان مردم هستند، خاطرنشان کرد: اصلاح طلبان نگرانند که به بایگانی تاریخ بپیوندد، بنابراین رفتارهای مردمی دولت سیزدهم را تخریب می‌کنند.وی، فاصله میان مردم و مسئولان را از نتایج رفتارهای دولت اشرافی خواند و گفت: افزایش و تعمیق فاصله میان مردم و مسئولان خطرناک است. مردم باید با تمام وجود حس کنند که دولت همراه آنان است.وی اظهار داشت: دولت یازدهم و دوازدهم فراموش کرد که مسئولان نوکر مردم هستند و نگاه از بالا به پائین به مردم داشت، به همین دلیل نتوانست مشکلات مردم را درک کند. فلاحی تصریح کرد: نتیجه عقلانیت اعتدالی، امروز در مسائل سیاست خارجی و مشکلات کشور کاملاً مشخص است. عقلانیتی که بدون توجه به آرمان‌های انقلاب باشد، نتیجه اش وادادگی و امتیاز دهی به دشمنان است.وی افزود: نتیجه عقلانیت اعتدالی در عرصه فرهنگی را امروز در کف خیابان‌ها می‌بینیم. این نگاه به عرصه فرهنگ، اقتصاد و سیاست خارجی، نگاهی دقیق و آرمانی ندارد و نتیجه حاکمیت این نگاه بر کشور، ایجاد جامعه ای سکولار خواهد بود.وی اظهار داشت: دولت سیزدهم باید بررسی کند چه اقداماتی در دولت یازدهم و دوازدهم موجب شد فاصله میان مردم و مسئولان افزایش یابد. این آسیب شناسی مهم است. جمهوری اسلامی با تفکر انقلابی شکل گرفته است و باید با همین تفکر اداره شود.فلاحی تصریح کرد: رئیسی و کابینه اش در مقام عمل به آرمان های انقلاب بازگشت. باید تلاش کنیم در مقام ایدئولوژی نیز بازگشتی به ایدئولوژی انقلاب داشته باشیم. دولت باید در زمینه تئوری و عملی بازگشت به آرمان های انقلاب را در دستور کار خود قرار دهدوی اظهار داشت: نتیجه رها کردن امور کشور در دولت دوازدهم، مشکلات اقتصادی موجود است. دولت برخلاف قانون اساسی امتیازات زیادی به غرب داد اما نتوانست حقوق ملت ایران را استیفاء کند.

طرح انتخاب «وزرای منطقه‌ای» در مجلس کلید خورد

یک عضو کمیسیون امورداخلی کشور و شوراها در مجلس شورای اسلامی از تهیه طرحی به منظور انتخاب وزرای منطقه ای با هدف تمرکز زدایی و هماهنگی برای پیگیری مشکلات برخی از استان ها در سطح ملی، خبر داد

به گزارش زمان به نقل ازایسنا،ابوالفضل ابوترابی درباره جزئیات طرح انتخاب وزرای منطقه ای و آمایش سرزمینی بیان کرد:ما در این طرح به دنبال این هستیم که در هر چند استان یک وزیر منطقه ای تعیین شود که مسئول هماهنگی و پیگیری برای حل مشکلات آن چند استان در زمینه های مختلف نظیر مسائل آب، محیط زیست و حتی مشکلاتی که با کشورهای همسایه داریم، باشدوی در ادامه اظهار کرد: بر اساس این طرح، وزیر منطقه ای در داخل هیات وزیران بوده و از مجلس رای اعتماد خواهد گرفت. وزیر منطقه ای مکلف است مشکلات چند استانی را که زیر نظر دارد از طریق هیات وزیران و داخل مجلس پیگری کند و هماهنگی لازم را برای حل مشکلات منطقه ای انجام دهد.نماینده مردم نجف آباد در مجلس شورای اسلامی، تصریح کرد: ما امروز بعضا به دنبال حل مشکلات ملی برخی از استان ها در کف خیابان هستیم در حالی که این مشکلات باید در سطح ملی با برنامه ریزی حل شود. هدف از این طرح اداره ایالتی کشور نیست بلکه هدف این طرح تمرکز زدایی است. در این طرح بر اساس تجربه های خوب کشورهای دیگر بدون ایالتی کردن کشور، تمرکز زدایی صورت می گیرد.

غربی‌ها نباید به دنبال به انحراف کشاندن اصل برجام باشند

عضو کمیسیون امنیت ملی و سیاست خارجی مجلس گفت: ادامه مذاکرات به صورت فرسایشی و بدون نتیجه، بی‌فایده است و غربی‌ها نباید به دنبال به انحراف کشاندن اصل برجام باشند.

به گزارش زمان به نقل ازمهر، شهریار حیدری درباره آخرین وضعیت مذاکرات هسته‌ای، اظهار کرد: از سال ۲۰۱۵ تاکنون مذاکرات برجام استمرار داشته است. با توجه به تجربه گذشته، نظام جمهوری اسلامی ایران به این نتیجه رسیده است که ادامه مذاکرات بدون نتیجه بی فایده است.وی بیان کرد: ایران به دنبال نتیجه مذاکرات است و این مسئله نظر حاکمیت، دولت و دستگاه دیپلماسی ما است و در صورت استمرار مذاکرات، باید این مذاکرات نتایجی برای ما داشته باشدوی تصریح کرد: در یک مقطعی برجام به نتایج خوبی رسید و قرار بر این شد که تحریم‌های جمهوری اسلامی ایران به مرور لغو شود اما با خروج آمریکا از برجام، یک برجام به نوعی تحت‌الشعاع خروج آمریکا از برجام قرار گرفت و اجرا و ادامه برجام به تعطیلی کشید.شدوی ادامه داد: طی ماه‌های گذشته چندین بار مذاکرات وین انجام شد و غربی‌ها اعلام کردند که با لغو تحریم‌های ایران موافق هستند. مشروط به اینکه ما هم به اجرای تعهدات خود در برجام بازگردیم.حیدری اظهار کرد: در واقع قرار بر این شد که طرف مقابل همه تحریم‌های ما را لغو کند اما با کمال تاسف این اتفاق نیفتاد و حتی بعد از مذاکرات وین هم ما شاهد خروجی مشخصی نبودیم.

آگهی فقدان سند مالکیت

احتراماً،آقای احمد بزرگر فرزند محمد به عنوان وکیل ورثه مرحومه فیروزه بایانی (بر اساس وکالت نامه شماره ۱۲۳۸۵۵مورخ۱۴۰۰/۰۶/۰۹تنظیمی در دفتر اسناد رسمی شماره ۲۴ جوانرود و بر اساس گواهی حصر وراثت شماره بایگانی ۹۹۰۰۵۲۴مورخ ۱۴۰۰/۰۹/۲۲شعبه سوم حل اختلاف جوانرود) با ارائه ی‌درخواستی به شماره ی ۷۰۷/۱۱۲۰مورخ۱۴۰۰/۰۶/۰۹منضم به ی‌و برگ استشهادیه مصدق دفتر اسناد رسمی شماره ۲۴جوانرود مدعی فقدان سند مالکیت شماره سریال۰۶۶۶۳۷مربوط به پلاک۳۳۴۴فرعی از ۲۸۴۶فرعی از ۱۲۹فرعی از ۱اصلی جوانرود واقع در بخش ۱۳ کرمانشاه(به علت جابه جایی و نقل مکان) گردیده است و صدور المثنای سند مالکیت مزبور در دست اقدام است.

لازم به ذکر است که‌سند مالکیت مذبور متعلق به ششدانگ یک قطعه زمین به مساحت ۱۲۰ متر مربع است و در تاریخ۱۳۸۹/۰۲/۱۴ذیل ثبت ۸۸۶۷ صفحه ی ۲۹۱ دفتر جلد۱۵/۱۳به نام خانم فیروزه بایانی فرزند یوسف صادر و تسلیم گردیده است و در قید بازداشت(توسط محاکم)و وثیقه(توسط بانک ها)نمیباشد.

لذا مراتب در اجرای ماده ۱۲۰الین نامه قانون ثبت و تبصره ی ان،در یک نوبت، آگهی می گردد تا چنانچه شخص یا‌اشخاصی مدعی انجام معامله و یا وجود سند مالکیت‌نزد خود هستند،از تاریخ انتشار این آگهی ظرف مدت ۱۰روز اعتراض خود را ضمن ارائه اصل سند مالکیت ،کتبا به این اداره تسلیم نمایند.در غیر اینصورت المثنای سند مالکیت،پس از انقضای مهلت مذکور ،طبق مقررات صادر خواهد شد. تاریخ انتشار:۱۴۰۰/۰۶/۲۰

تاریخ انتشار:رئیس اداره ثبت اسناد و املاک جوانرود_شهریار خدری

آگهی تحدید حدود اختصاصی

پیرو آگهی منتشره موضوع ماده ۳ قانون و ماده ۱۳ آیین نامه قانون تعیین تکلیف وضعیت ثبتی اراضی و ساختمانهای فاقد سند و به استناد ماده ۱۴ قانون ثبت و تبصره ۵ ماده ۲ قانون فوق الذکر تحدید حدود شش دانگ یک قطعه زمین با بنای احداثی به مساحت ۴۲ متر مربع تحت پلاک ۴۶ فرعی از ۴ اصلی بخش ۱۰ ثبت محمود آباد واقع در قریه عشق‌آباد سفلی ملکی آقای حمیدرضا رحمانی ساعت ۱۱ صبح روز سه‌شنبه مورخ ۱۴۰۰/۷/۲۰ در محل وقوع ملک به عمل خواهد آمد لذا به مجاورین پلاک مرقوم اخطار می شود تا روز تحدید شده در محل وقوع ملک حضور به هم رسانند بدیهی است عدم حضور مجاورین مانع از عملیات اجرایی تحدید حدود نخواهد شد علیهذا طبق ماده ۲۰ قانون ثبت اعتراض مجاورین و صاحبان حقوق ارتفاقی از تاریخ تحدید حدود تا ۳۰روز پذیرفته خواهد شد تاریخ چاپ :۱۴۰۰/۶/۲۰

مرتضی خواجوی رئیس اداره ثبت اسناد و املاک محمودآباد

مفقودی

بدین وسیله به اطلاع می‌رساند که برگ سبز(شناسنامه ی مالکیت) خودروی سواری هاچ بک تیپ:MT کوپیک سیستم: سایپا مدل ۱۳۹۹ به شماره موتور ۸۹۰۵۲۷۶/M۱۵ و شماره بدنه NAS۴۱۱۰۰L۱۰۴۶۱۸۶ مفقود گردیده و از درجه اعتبار ساقط می‌باشد.

کرمانشاه

مفقودی

برگ کمپانی خودرو سواری پژو پرشیا به رنگ خاکستری متالیک مدل ۱۳۹۷ دارای شماره پلاک ۶۸-۲۲۲ق۹۸ ،شماره شاسی NAAN۰۱CErJH۲۲۹۷۶۰ ،شماره موتور۱۲۲K۱۲۴۵۵۶۷ بنام نرگس درفش گندم آباد به کدملی ۱۶۳۸۹۳۰۳۶۸ مفقود گردیده وازدرجه اعتبارساقط می باشد.

مفقودی

المثنی سند کمپانی موتور سیکلت پالس تیپ dts۱۸۰i مدل ۹۳ با شماره پلاک ۵۸۹-۶۱۸۵ت۳۶ شماره موتور NEODJGBEA۰۰۶۱۱ و شماره شاسی NSP ۱۸۰A۹۳۲۳۸۷۳ مفقود گردیده و از درجه اعتبار ساقط می باشد.

بابل

مفقودی

سند کمپانی خودرو سواری پراید جی تی ایکس آی به شماره پلاک ایران ۷۲- ۹۲۲ق۹۴ و شماره موتور ۱۸۴۵۴۲۶ و شماره شاسی S۱۴۱۲۲۸۵۲۹۷۲۴۵ مربوط به اینجانب آقای سعید کشاورزیان مفقود گردیده و از درجه اعتبار ساقط است.

بهنمیر

مفقودی

برگ سبز خودرو سواری رنو مگان به شماره پلاک ایران ۷۲- ۳۳۱ق۹۶ و شماره موتور C۱۳۱۸۸۶ و شماره شاسی NAPLM۰۵۰E۰۱۰۲۵۲۹۰ مفقود گردیده و از درجه اعتبار ساقط است.

بهنمیر

مفقودی

برگ سبز تراکتور کشاورزی ام اف ۲۸۵ به رنگ قرمز-روغنی به شماره پلاک ایران۶۲- ۷۹۵۹ق۱۱ و شماره موتور LFW۱۲۹۹۰W و شماره شاسی J۱۳۲۲۶ مفقود گردیده و از درجه اعتبار ساقط است.

بهنمیر

نوبت دوم

آگهی مزایده

دستگاه مزایده گزار :شهرداری محمودآباد

موضوع مزایده :به استناد بند ۶ مصوبه شماره ۷۸ مورخ ۱۴۰۰/۴/۱۶شورای اسلامی شهر محمودآباد مزایده فروش قطعه زمین بایر به مساحت ۱۹۰ متر مربع واقع در خیابان امام روبروی پمپ سی ان جی نسیم ۷۷

برآورد اولیه: به استناد نظریه کارشناسی ۶۵۰/۰۰۰/۰۰۰ریال

تضمین شرکت در مزایده مبلغ ۳۳۲/۵۰۰/۰۰۰ریال به صورت ضمانت نامه بانکی و یا واریز به حساب سپرده شهرداری نزد بانک ملی به شماره ۰۱۰۵۷۹۵۰۵۱۰۰۵

متقاضیان می بایست نسبت به خرید اسناد مزایده به مبلغ ۱/۰۰۰/۰۰۰ ریال (واریز به حساب درآمد شهرداری نزد بانک ملی به شماره ۰۱۰۵۶۰۴۵۸۵۰۰۱)و ظرف مدت ۷ روز از تاریخ انتشار این آگهی نسبت به تحویل پاکت پیشنهادی خود اقدام نماید

لازم به ذکر است شهرداری در رد یا قبول پیشنهادات مختار است

شهردار محمودآباد– مهدی اختیاری

سازمان ثبت اسناد و املاک کشور
اداره ثبت اسناد و املاک استان مازندران

آگهی موضوع ماده ۳ قانون

و ماده ۱۳ آیین نامه قانون تعیین تکلیف وضعیت ثبتی اراضی و ساختمانهای فاقد سند رسمی

برابر رای شماره ۵۴۷۲۳۵۸۴-۱۴۰۰/۶۴/۱هیات موضوع قانون تعیین تکلیف وضعیت ثبتی اراضی و ساختمانهای فاقد سند رسمی مستقر در ثبت اسناد و املاک بابل تصرفات مالکانه و بلامعارض خانم زهرا غلامعلی فرزند غلامعلی به شماره شناسنامه ۲۱۱۳و شماره ملی ۰۴۶۱۱۱۵۶۵۰صادره از تهران نسبت به ششدانگ اعیانی یک قطعه زمین با بنای احداثی بانضمام ۱۳ سیر و ۱۱ مثقال و ۹ نخود عرصه که باقیمانده عرصه معادل ۵ دانگ و یک سیر و ۸ مثقال و ۶ نخود وقف هلال احمر و ۲۳ سیر و ۸ مثقال و ۱۱ نخود وقف عام و یک سیر و ۳ مثقال و ۲۲ نخود ثلث باقی است به مساحت ۲۰۰/۰۰ متر مربع پلاک ۴۸۶۵/۴۰۰۱- اصلی واقع در بخش ۱۰ ثبت بابل خریداری از محمود محرز گردیده است لذا به منظور اطلاع عموم مراتب در دو نوبت به فاصله ۱۵ روز آگهی می‌شود در صورتی که اشخاص نسبت به صدور سند مالکیت متقاضی اعتراضی داشته باشند می توانند از تاریخ انتشار اولین آگهی به مدت دو ماه اعتراض خود را به این اداره تسلیم و پس از اخذ رسید ظرف مدت یک ماه از تاریخ تسلیم اعتراض دادخواست خود را به مرجع قضایی تقدیم نمایند بدیهی است در صورت انقضای مدت مذکور و عدم وصول اعتراض طبق مقررات سند مالکیت صادر خواهد شد م.الف ۳۸۱۳۵۵۱

تاریخ انتشار نوبت اول ۱۴۰۰/۶/۲۰ تاریخ انتشار دوم :۱۴۰۰/۷/۴

سید مهدی حسینی کریمی سرپرست اداره ثبت اسناد و املاک شهرستان بابل

سازمان ثبت اسناد و املاک کشور
اداره ثبت اسناد و املاک استان مازندران

آگهی موضوع ماده ۳ قانون

و ماده ۱۳ آیین نامه قانون تعیین تکلیف وضعیت ثبتی اراضی و ساختمانهای فاقد سند رسمی

برابر رای شماره ۴۰۰۰۵۵۵-۱۴۰۰۶۰۳۱۰۰۰/۱۴۰۰/۵/۱۲هیات موضوع قانون تعیین تکلیف وضعیت ثبتی اراضی و ساختمانهای فاقد سند رسمی مستقر در ثبت اسناد و املاک بابل تصرفات مالکانه و بلامعارض خانم رقیه اکبری نژاد علمداری فرزند علی اصغر به ش ش ۱۰۰۶ با شماره ملی ۰۲۰۶۱۱۱۳۷۶۱صادره از بابل ششدانگ یک قطعه زمین با بنای احداثی در آن به مساحت ۱۶۸۴/۵۰ متر مربع پلاک ۲۸۱۵/۹۸۴۱- اصلی واقع در علمدار بخش یکشرق بابل محرز گردیده است لذا به منظور اطلاع عموم مراتب در دو نوبت به فاصله ۱۵ روز آگهی می‌شود در صورتی که اشخاص نسبت به صدور سند مالکیت متقاضی اعتراضی داشته باشند می توانند از تاریخ انتشار اولین آگهی به مدت دو ماه اعتراض خود را به این اداره تسلیم و پس از اخذ رسید ظرف مدت یک ماه از تاریخ تسلیم اعتراض دادخواست خود را به مرجع قضایی تقدیم نمایند بدیهی است در صورت انقضای مدت مذکور و عدم وصول اعتراض طبق مقررات سند مالکیت صادر خواهد شد م. الف ۳۸۱۳۵۹۴

تاریخ انتشار نوبت اول ۱۴۰۰/۶/۲۰ تاریخ انتشار دوم :۱۴۰۰/۷/۴

سید مهدی حسینی کریمی سرپرست اداره ثبت اسناد و املاک شهرستان بابل

سازمان ثبت اسناد و املاک کشور
اداره ثبت اسناد و املاک استان مازندران

آگهی موضوع ماده ۳ قانون

و ماده ۱۳ آیین نامه قانون تعیین تکلیف وضعیت ثبتی اراضی و ساختمانهای فاقد سند رسمی

برابر رای شماره ۵۴۷۲۳۵۸۴-۱۴۰۰/۶۴/۱هیات موضوع قانون تعیین تکلیف وضعیت ثبتی اراضی و ساختمانهای فاقد سند رسمی مستقر در ثبت اسناد و املاک بابل تصرفات مالکانه و بلامعارض خانم زهرا غلامی همدانی فرزند غلامعلی به شماره شناسنامه ۲۱۱۳و شماره ملی ۰۴۶۱۱۱۵۶۵۰صادره از تهران نسبت به ششدانگ اعیانی یک قطعه زمین با بنای احداثی بانضمام ۱۳ سیر و ۱۱ مثقال و ۹ نخود عرصه که باقیمانده عرصه معادل ۵ دانگ و یک سیر و ۸ مثقال و ۶ نخود وقف هلال احمر و ۲۳ سیر و ۸ مثقال و ۱۱ نخود وقف عام و یک سیر و ۳ مثقال و ۲۲ نخود ثلث باقی است به مساحت ۲۰۰/۰۰ متر مربع پلاک ۴۸۶۵/۴۰۰۱- اصلی واقع در بخش ۱۰ ثبت بابل خریداری از محمود محرز گردیده است لذا به منظور اطلاع عموم مراتب در دو نوبت به فاصله ۱۵ روز آگهی می‌شود در صورتی که اشخاص نسبت به صدور سند مالکیت متقاضی اعتراضی داشته باشند می توانند از تاریخ انتشار اولین آگهی به مدت دو ماه اعتراض خود را به این اداره تسلیم و پس از اخذ رسید ظرف مدت یک ماه از تاریخ تسلیم اعتراض دادخواست خود را به مرجع قضایی تقدیم نمایند بدیهی است در صورت انقضای مدت مذکور و عدم وصول اعتراض طبق مقررات سند مالکیت صادر خواهد شد م. الف ۳۸۱۳۵۵۱

تاریخ انتشار نوبت اول ۱۴۰۰/۶/۲۰ تاریخ انتشار دوم :۱۴۰۰/۷/۴

سید مهدی حسینی کریمی سرپرست اداره ثبت اسناد و املاک شهرستان بابل

آگهی مفقودی

برگ سبز سواری دنا به رنگ خاکستری متالیک مدل ۱۳۹۷ به شماره پلاک ۵۷۷ ج۸۱ ایران ۳۱ به شماره موتور۱۴۷H۰۳۸۷۳۷۸۰ و شماره شاسی NAAW۰۱HE۲JE۰۷۶۵۶۰ بنام امین حیدری مفقود گردیده و از درجه اعتبار ساقط می باشد

خرم آباد_لرستان

آگهی مفقودی

برگ سبز سواری پژوپارس تیپ:PARS Tu۵مدل۱۳۹۹به رنگ سفید روغنی به شماره موتور ۱۶۲B۰۲۶۷۱۲۳وشماره شاسی NAAN۱۱FEILH۳۰۱۷۴۳ بنام حسین صالحی مفقود گردیده وازدرجه اعتبار ساقط می باشد.

مفقودی

المثنی برگ سبز سواری هاچ بک سیستم سایپا تیپا ۲ مدل ۱۴۰۰ با شماره پلاک ۴۳۳ص۱۳ایران ۸۲ با شماره موتور ۹۲۷۵۰۸۳/ M۱۵ و شماره شاسی NAS۸۲۱۱۰۰M۱۳۳۱۹۱۰ مفقود گردیده و از درجه اعتبار ساقط می باشد

بابل

مفقودی

سند کمپانی و برگ سبز سواری پژو ۴۰۵ جی ال ایکس مدل ۸۳ به رنگ نوک مدادی متالیک با شماره پلاک ۹۶۵ص۹۳ایران ۶۲ با شماره موتور ۱۰۱۰۲۷۲ با شماره شاسی ۸۰۷۴۴۸۴بنام محمد ابراهیمی عمران مفقود گردیده و از درجه اعتبار ساقط می باشد

۵بهنمیر

مفقودی

برگ سبز دوو سی یلو مدل ۸۰ با شماره پلاک ۷۷۳ج۲۱ایران ۶۲با شماره موتور ۵۸۵۲۴۵۵ و شماره شاسی IR۸۰۱۶۵۰۳۵۴۴۱ بنام اصغر منتظری مفقود گردیده و از درجه اعتبار ساقط می باشد

بابل