زمان

اجتماعی فرهنگی اقتصادی ورزشی

صاحب امتیاز: موسسه همگامان اندیشه زمان

مدیر مسئول: محمود حیدری

سردبیر: سعید حیدری

Web: zamandaily.ir

Email: Info@zamandaily.ir

تلفن: ۸۸۱۰۱۸۷۳ / ۸۸۴۸۱۸۹۰-۹۱

تمابر: ۸۸۱۰۱۸۷۴

نشانی: خیابان ولیعصر، ابتدای خیابان اسد آبادی خیابان ششم، پلاک ۳، طبقه دوم

امتیاز طرح ارزیابی کیفی: ۴۰ رتبه آگهی: ۴

چاپ: کارگر

اوقات شرعی

اذان صبح ۵/۳۲

اذان ظهر ۱۲/۱۲ اذان مغرب ۱۷/۳۰

ثبت ملی شهرها و روستاها موجب همگرایی مردم با یکدیگر می‌شود

وزیر میراث‌فرهنگی، گردشگری و صنایع‌دستی گفت: ثبت ملی و جهانی شهرها و روستاهای کشور موجب همگرایی و رونق بیشتر اقتصادی در آن مناطق می‌شود.

علی اصغر مونسان در مراسم اعطای گواهینامه شهرها و روستاهای ملی صنایع دستی در کاخ نیاوران ثبت شهرها و روستاها را موجب همگرایی و همبستگی میان مردم دانست و گفت: این اتفاق سبب رونق بیشتری اقتصادی در آن مناطق می‌شود.

وی با اشاره به ماموریت و اهداف وزارت میراث فرهنگی گفت: گستردگی اهداف و وظایف این وزارتخانه منحصر به فرد است و به جز کارکردهای اقتصادی و فرهنگی ،کارکردهای اجتماعی و امنیتی نیز دارد.

مونسان با اشاره به مزیت های ایران در بخش گردشگری و میراث‌فرهنگی ادامه داد: موضوع حفاظت از میراث فرهنگ و میراث ناملموس و حفظ فرهنگ ملی و مذهبی مهمترین ماموریت وزارت میراث فرهنگی است و تاریخ چندهزار ساله مشترک در منطقه فرهنگی ایران، سبب همگرایی و در نتیجه تحکیم امنیت ملی کشورها می شود.

وزیر میراث فرهنگی، در بخشی دیگر از سخنانش در خصوص دستاوردهای دولت دوازدهم در این حوزه گفت: ۲۰۰۰ پروژه و مرمت و احیا آثار باستانی در طول سه سال گذشته انجام و افتتاح شده است و به زودی بسته مرمت کارهای فاخر به میزان ۳۲۰ پروژه در نوبت افتتاح ریاست جمهوری قرار دارد. همچنین ۱۵۸موزه بیشتر با همکاری بخش خصوصی در دولت دوازدهم تاسیس شده و در تاسیس این موزه‌ها از مشارکت مردم بهره گرفته‌ایم. وزیر میراث فرهنگی هم چنین از استرداد ۴۹ خشت تاریخی ایران که در مزایده ای در خارج به فروش گذاشته شده بود خبر داد و گفت: نمایشگاهی از این آثار تاریخی به زودی در موزه ملی ایران برگزار می‌شود. مونسان در خصوص بازگشت ۱۷۰۰ گل‌نوشته هخامنشی از آمریکا گفت: این آثار تاریخی ایران به منظور امانت از کشور خارج شده بود اما بازگردانده نشده بود که توانستیم در دولت تدبیر و امید آن را برگردانیم.

سخن حکیمانه

استعداد در فضای آرام رشد میکند و شخصیت در جریان کامل زندگی .

گوته

در دنیای کتاب

«آسیاب کرانه فلاس» الیوت به فارسی منتشر شد

انتشارات کتاب نیستان رمان «آسیاب کرانه فلاس» نوشته جرج الیوت و ترجمه لیدا طرزی را منتشر کرد.

به گزارش زمان به نقل از مهر، رمان «آسیاب کرانه فلاس» دومین تجربه کتاب نیستان در انتشار گزیده آثار داستانی مشهور غرب به شمار می‌رود. این رمان که از آثار نویسنده شهیر عصر ویکتوریایی، ماری آن ایوانس مشهور به جرج الیوت به شمار می‌رود به کوشش لیدا طرزی در ۲۰۸ صفحه و بهای ۴۵ هزار تومان به فارسی ترجمه و منتشر شده است. این کتاب در نسخه فعلی در واقع خلاصه‌ای از این رمان است که پیش از این در سال ۱۸۶۰ منتشر شده است.

ماری آن ایوانس نام مستعار مردانه جورج الیوت را برای خود انتخاب کرد تا اطمینان یابد آثارش مورد توجه جدی مخاطبان قرار می‌گیرند. اگرچه نویسندگان زن در آن زمان آزادانه نام اصلی‌شان را در آثار خود می‌نوشتند؛ اما او می‌خواست تا تنها یک نویسنده داستان‌های عاشقانه نباشد.

نسخه اولیه «لیبار» به دبیرخانه جشنواره فجر ارائه شد

تهیه‌کننده فیلم سینمایی «لیبار» از ارائه نسخه اولیه این فیلم به دبیرخانه جشنواره فیلم فجر خبر داد.

سعید خانی تهیه‌کننده فیلم سینمایی «لیبار» به کارگردانی حسین ریگی در گفتگو با ما گفت: نسخه اولیه این فیلم سینمایی در اختیار دبیرخانه سی و نهمین جشنواره فیلم فجر قرار گرفت.

وی ادامه داد: در حال حاضر بخش اندکی از مراحل فنی این پروژه سینمایی باقی مانده است.

«پایتخت» نوروز ۱۴۰۰ می‌آید

کارگردان سریال پایتخت از ادامه ساخت این مجموعه برای نوروز ۱۴۰۰ خبر داد. سیروس مقدم درخصوص سریال «پایتخت ۶ » گفت: در تلاشیم ادامه «پایتخت ۶ » را به نوروز برسانیم و به همین خاطر احتمالا قسمت‌های باقیمانده آن که ۲ یا ۳ قسمت خواهد بود، ساخته خواهد شد. مقدم افزود: طبق قولی که به مردم داده بودیم تلاش می‌کنیم که آن قسمت‌های باقیمانده از سریال را آماده کنیم تا پایتخت ۶ به انتها برسد.

فعلا فیلمی متقاضی اکران در سینماها نیست

جلسه شورای صنفی نمایش بدون متقاضی برای اکران فیلم جدید و با تاکید بر رعایت پروتکل‌ها در بازگشایی سینماها برگزار شد. مرتضی شایسته - دبیر شورای صنفی نمایش -درباره جزئیات جلسه ، ۲۱ دی‌ماه این شورا گفت: از امروز سینماهای تهران با حفظ پروتکل‌های بهداشتی بازگشایی شدند و در این باره از ستاد ملی مقابله با کرونا نیز تشکر می‌کنیم، در عین حال از مردم در خواست می‌شود که همچنان شرایط کرونا را مدنظر داشته باشند.

امروز با حافظ

گوشوار زر و لعل ار چه گران دارد گوش

دور خوبی گذران است نصیحت بشنو

چشم بد دور ز خال تو که در عرصه حسن

بیدقی راند که برد از مه و خورشید گرو

کاریکاتور

زندگی در سایه مرگ

خبر

مجوز نمایش فیلم «ما که هستیم؟» صادر شد

شورای پروانه نمایش فیلم‌های سینمایی با مجوز نمایش فیلم «ما که هستیم؟» به تهیه‌کنندگی، نویسندگی و کارگردانی ابوالحسن کیوان موافقت کرد.

در خلاصه داستان «ما که هستیم؟» آمده است: «بهرام فرصت زندگی با دختر مورد علاقه‌اش را به دلیل مهاجرت دختر از دست می‌دهد. بعد پی می‌برد پدر و مادرش آن‌هایی نیستند که او را بزرگ کرده‌اند. زندگی او از این به بعد دستخوش چالشی عمیق می‌شود. عشق و هویتش را از دست رفته می‌بیند. این مسائل درون او را به هم می‌ریزد. او از این به بعد در جستجوی یافتن پاسخی مناسب برای پرسش خود است: که من که هستم؟ و پرسشی از آن مهم‌تر: ما که هستیم؟» ابوالحسن کیوان تهیه کننده و کارگردان این اثر درباره زمان نمایش «ما که هستیم؟» پیش از این گفته بود: به دلیل محتوا و ساختار غیرتجاری فیلم، حساسیت در یافتن جایگاه و زمان مناسب نمایش آن از اهمیت زیادی برخوردار است. اولین نمایش فیلم «ما که هستیم» قرار بود در جشنواره جهانی فیلم فجر باشد که به دلیل شیوع بیماری کرونا و لغو شدن این جشنواره، منتفی شد.

ابوالحسن کیوان، نقاش، مجسمه ساز، معمار و فیلم‌ساز ایرانی است که سال ۱۳۵۸ از دانشگاه «هنر» در تهران فارغ التحصیل شد و بعد از مهاجرت به استرالیا، در دانشگاه «تیف کالج» به تحصیلات خود ادامه داد. مراحل فیلمبرداری این فیلم که لوکیشن‌های آن در اطراف دماوند و تخت جمشید و حافظیه شیراز انجام شد، به دلیل شیوع بیماری کرونا با شرایط سخت و پیچیده‌ای همراه بود.

گروه بازیگران این فیلم را افشین نخعی، محمدرضا برزگر، مهدی خان احمدی، رایا نصیری، نینا برزگر، الهه پورسنمی، معصومه دشتی، شیما اله بیگی، آزاد پارسایی نژاد، مهدی ضیغمی مقدم، منصور زارع، معصومه زاهدی، هانی نیکو پیام، حسین برزگر، علی میرزایی، عرشیا باقری، محمد طاها نوری و هنرمند خردسال تلما رفعت خواه تشکیل می‌دهند.

تصویربرداری «۸۷ متر» به پایان رسید

تصویربرداری سریال «۸۷ متر» به کارگردانی کیانوش عیاری به پایان رسید. تصویربرداری سریال «۸۷ متر» به کارگردانی، نویسندگی و تهیه‌کنندگی کیانوش عیاری ۱۹ دی ماه پس از ۴ سال و ۴ ماه به پایان رسید. شوار کریم زاده، یوسف بختیاری، شهین تسلیمی، دیبا زاهدی و عرفان آصفی از جمله بازیگرانی بودند که در روز آخر تصویربرداری سریال «۸۷ متر» جلوی دوربین رفتند. تدوین این مجموعه از ابتدای تصویربرداری توسط کیانوش عیاری انجام شده است و این روزها مراحل پایانی را سپری می‌کند. همچنین صداگذاری و ساخت موسیقی «۸۷ متر» در حال پیگیری است. این سریال که کاری از گروه فیلم و سریال شبکه یک سیما است و در ۴۰ قسمت ۴۵ دقیقه‌ای تولید شده، احتمالا سال ۱۴۰۰ روی آنتن تلویزیون می‌رود. در خلاصه داستان «۸۷ متر» آمده است: علیرضا پوردورانی به همراه همسر، دو دختر و پسرش، خانه‌ای را از یک فروشنده به نام فرج ناصری خریداری می‌کنند. اما روز اسباب کشی متوجه می‌شوند که خانه به فرد دیگری به نام محسن خلیلی فروخته شده است. محسن به همراه پسر، همسر و دو دخترش صبح زودتر از پوردورانی‌ها به خانه رسیده‌اند و وسایل شان را در خانه گذاشته‌اند اما با رسیدن خانواده پوردورانی، ماجرای کلاهبرداری مشخص می‌شود.

حمایت ونسا کربی از تام کروز

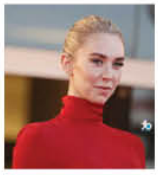

ونسا کربی از رفتار خشن تام کروز در دوران تولید قسمت هفتم «ماموریت غیرممکن» حمایت و دفاع کرد. چندی پیش فایل صوتی تام کروز که با خشم و عصبانیت با دوتن از دستیاران گروه تولید برای رعایت نکردن پروتکل های بهداشتی صحبت می‌کرد در رسانه‌ها منتشر شد.

ستاره «تکه‌هایی از یک زن» از همکارش تام کروز دفاع کرد.

در مصاحبه جدیدی ونسا کربی نظر خود را نسبت به رفتار تام کروز چنین بیان کرد:«من فکر می‌کنم سلامت بودن و حفظ امنیت واقعا پیامی برای همه است.»

خواهر ونسا کربی به عنوان دستیار در «ماموریت غیرممکن» همکاری می‌کندونسا در ادامه چنین توضیح داد:«برای من که می‌بینم خواهرم هر روز از سرکار به خانه می‌آید و همه چیز خوب دارد پیش می رود، تاثیرگذار و الهام بخش است.تمام صنعت سینما، تاتر و تلویزیون تعطیل شده.دیدن خواهرم که سر کار می رود و کار می کند، یکی از اولین کسانی بود که در من امید را ایجاد کرد.»

کربی می گوید هفته آینده دوباره برای فیلمبرداری ادامه سکانس های خود در ماموریت غیرممکن سرکار خواهد رفت.

اخیرا از ونسا کربی فیلم «تکه هایی از یک زن» به نمایش درآمده که بازی او مورد تحسین منتقدان قرار گرفته است.

آگهی تجدید مناقصه عمومی با ارزیابی کیفی (فشرده) شماره ۹۹/۵۳

خدمات نگهداری و راهبری راه، ساختمان، تاسیسات الکتریکی و مکانیکی و آسانسورهای مراکز زیرساخت استان تهران و البرز

نوبت (دوم)

شرکت ارتباطات زیرساخت

شرکت ارتباطات زیرساخت درنظر دارد مطابق آیین نامه اجرایی بند «ج» ماده ۱۲ قانون برگزاری مناقصات، نسبت به برگزاری مناقصه انتخاب پیمانکار واجد شرایط و واگذاری انجام خدمات نگهداری و و راهبری راه، ساختمان، تاسیسات الکتریکی و مکانیکی و آسانسورهای مراکز زیرساخت استان تهران و البرز با برآورد ۴۱۷,۰۰۰,۰۰۰,۰۰۰ریال، از طریق برگزاری مناقصه عمومی یک مرحله‌ای همزمان با ارزیابی کیفی و به روش فشرده اقدام نماید لذا کلیه اشخاص حقوقی واجد شرایط و متقاضی که همزمان دارای ۱- گواهینامه معتبر صلاحیت پیمانکاری حداقل رتبه ۳ تاسیسات و تجهیزات از سازمان برنامه و بودجه کشور ی و ۲- گواهی نامه صلاحیت ایمنی پیمانکاری از وزارت تعاون، کار و رفاه اجتماعی می‌باشند، میتوانند با مراجعه به سامانه ستاد (سامانه تدارکات الکترونیکی دولت) به نشانی www.setadiran.ir، نسبت به خرید اسناد مناقصه اقدام نمایند.

شماره فراخوان سامانه ستاد : شماره ۲۰۹۹۰۰۱۰۲۲۰۰۰۰۳۰

نام و نشانی مناقصه گزار : شرکت ارتباطات زیرساخت، امورهماهنگی کمیسیون معاملات به نشانی خیابان شریعتی، نرسیده به پل سیدخندان، روبروی خیابان شهید قندی، ورودی ۱۷ ، ساختمان مرکزی شرکت ارتباطات زیرساخت، طبقه ۸، دورنگار : ۸۸۴۶۶۷۷۹-۰۲۱

بهای فروش اسناد : با احتساب ۹٪ مالیات بر ارزش افزوده ۲۵,۰۰۰,۰۰۰ ریال میباشد که باید توسط مناقصه‌گران از طریق سامانه ستاد پرداخت گردد.

زمان و مهلت دریافت اسناد از سامانه ستاد: تا ساعت ۱۹ روز سه شنبه مورخ ۹۹/۱۰/۳۰

نوع و مبلغ تضمین شرکت در فرایند ارجاع کار: مبلغ تضمین شرکت در فرایند ارجاع کار ۱۱,۰۴۰,۰۰۰,۰۰۰ ریال میباشدکه مناقصه‌گران میبایست مبلغ فوق را بصورت ضمانت نامه بانکی غیرقابل برگشت، بدون قیدو شرط و با مدت اعتبار اولیه سه ماه از زمان صدور ضمانت نامه، قابل تمدید بنا به درخواست مناقصه گزار برای یک دوره سه ماهه دیگر توسط یکی از بانک های داخلی به نام شرکت ارتباطات زیرساخت و مطابق آئین نامه تضمین معاملات دولتی (فرم پیوست شرایط مناقصه) ضمیمه اسناد مناقصه تهیه و تصویر آن را در سامانه ستاد ثبت و اصل آن را در پاکت در بسته تحویل واحد فروش اسناد به نشانی تهران، خیابان شریعتی، نرسیده به پل سیدخندان، روبروی خیابان شهید قندی، ورودی ۱۷ ، ساختمان مرکزی شرکت ارتباطات زیرساخت، طبقه همکف نموده و رسید دریافت نماید.

نحوه ارائه پیشنهادات : مناقصه گران می بایست پیشنهاد خود را براساس اطلاعات اعلام شده ازسوی مناقصه‌گزار در شرایط مناقصه و منحصراً از طریق سامانه ستاد ثبت نمایند.

آخرین مهلت ثبت پیشنهادات در سامانه ستاد : مناقصه گران میبایست پیشنهاد خود را طبق اسناد مورد نیاز اعلام شده در شرایط مناقصه تا ساعت ۱۳ روز سه شنبه مورخ ۹۹/۱۱/۱۴ در سامانه ستاد ثبت نمایند و همچنین پاکت حاوی تضمین شرکت در فرایند ارجاع کار و اصل گواهی امضای ثبت شده صاحبان مجاز امضا، را حداکثر تا ساعت ۱۳ همان روز، تحویل واحد فروش اسناد دهند.

زمان و محل بررسی و ارزیابی کیفی: ساعت ۱۳:۱۵ روز سه شنبه مورخ ۹۹/۱۱/۱۴ در محل کمیسیون معاملات واقع در طبقه ۸ اتاق ۸۱۷ ساختمان مرکزی شرکت ارتباطات زیرساخت.

توضیح : باعنایت به اینکه مناقصه مذکور نیاز به بررسی کیفی مناقصه‌گران دارد، لذا بررسی پیشنهاد قیمت پس از انجام ارزیابی کیفی مناقصه توسط کمیته فنی و بازرگانی انجام خواهد گرفت. بر این اساس پیشنهاد مناقصه‌گرانی که در مرحله ارزیابی کیفی امتیاز لازم را کسب ننمایند، مورد بررسی قرار نمی گیرد و پاکت مربوط به تضمین شرکت در فرایند ارجاع کار عودت می شود و شرکت ارتباطات زیر ساخت در خصوص بهای فروش اسناد و هزینه اخذ ضمانت نامه هیچگونه مسئولیتی ندارد.

۳۳۵۴/م الف

شرکت ارتباطات زیرساخت

نوبت دوم

آگهی فراخوان مناقصه عمومی شماره DT1-۹۹۰۸۲۱۹۶۳۰۲۰۲

شرکت ملی نفت ایران
شرکت ملی مناطق نفتخیز جنوب

شرکت ملی مناطق نفتخیز جنوب در نظر دارد کالای مورد نیاز خود را مطابق جدول زیر از طریق برگزاری مناقصه ی عمومی از میان تولید کنندگان دارای تاییدیه پژوهشگاه صنعت نفت تامین نماید.

شماره قلم	موضوع مناقصه	تعداد	شماره تقاضا
۱	ژلنون	۲۵۰۰ کیسه	۰۸-۲۱-۹۶۳۰۲۰۲

لذا کلیه شرکتهایی که فعالیت آنها مرتبط با شرح کالای مورد درخواست می باشد می بایست ظرف مدت ۱۴ روز از تاریخ درج آگهی فراخوان با مراجعه به سایت اینترنتی ذیل الذکر، نسبت به استخراج و تکمیل (فرم تعهدنامه ارائه کالا مطابق با استانداردهای شرکت ملی مناطق نفتخیز جنوب) و ارسال آن به همراه مدارک و مستندات لازم منطبق با موارد مندرج در جدول ارزیابی کیفی (برای معاملات کمتر از بیست برابر نصاب معاملات متوسط) به آدرس پستی مندرج در فراخوان اقدام نمایند.

فرم پرسش نامه ارزیابی - مدیریت تدارکات و امور کالا- مزایده و مناقصه- کسب و کار- WWW.NISOC.IR

کسب حداقل نمره ۶۰ در ارزیابی کیفی جهت تحویل اسناد مناقصه به فروشندگان / سازندگان الزامی است.

ضمنا مبلغ تضمین شرکت در مناقصه ۱/۵۰۰/۰۰۰/۰۰۰ ریال می باشند.

آدرس پستی: اهواز- کوی فدائیان اسلام (نیوساید)- خیابان شهریور- مجتمع تدارکات و امور کالا- ساختمان ۱۰۲- اداره تدارکات خرید کالای داخلی- واحد خریدهای عمومی اتاق ۹ کد پستی ۵۴۵۷۹-۶۱۱۳۸

تلفن : ۲۴۶۷۳-۳۴۱-۰۶۱

درگاه های اینترنتی مرتبط جهت رویت و مطالعه شرایط مناقصه و سایر مشخصات فنی و مقادیر کالا:

WWW.SHANA.IR / WWW.NISOC.IR / WWW.IETS.MPORG.IR

آدرس اینترنتی جهت دسترسی به اسناد و مدارک مناقصه . آخرین مهلت تحویل پاکات به کمیسیون مناقصات شرکت ملی مناطق نفتخیز جنوب و همچنین تاریخ گشایش پاکات فنی، متعاقبا به مناقصه گرانی که صلاحیت دریافت اسناد و مدارک مناقصه را احراز نموده اند، به صورت مکتوب اعلام خواهد گردید.

شماره مجوز: ۱۳۹۹.۵۹۰۱

روابط عمومی شرکت ملی مناطق نفتخیز جنوب