زمان

اجتماعی فرهنگی اقتصادی ورزشی

صاحب امتیاز: موسسه همگامان اندیشه زمان
مدیر مسئول: محمود حیدری
سردبیر: سعید حیدری
Web: zamandaily.ir
Email: Info@zamandaily.ir

تلفن: ۸۸۱۰۱۸۷۳ / ۹۱-۸۸۴۸۱۸۹۰ نمابر: ۸۸۱۰۱۸۷۴
نشانی: خیابان ولیعصر، ابتدای خیابان اسد آبادی خیابان ششم، پلاک ۳۷، طبقه دوم
امتیاز طرح ارزیابی کیفی: ۶۲/۳ رتبه آگهی‌ها: ۲
چاپ: کارگر

اوقات شرعی

اذان صبح ۳/۳۸
اذان ظهر ۱۲/۱۰ اذان مغرب ۱۹/۲۲
چهارشنبه ۱۵ مرداد ۱۴۰۴

زنگ خطر به صدا درآمد؟

نایب‌قهرمانی نوجوانان کشتی ایران بدون «طلا»

تیم کشتی آزاد نوجوانان ایران اگرچه برای دومین سال پیاپی به عنوان نایب‌قهرمانی جهان دست یافت، اما شکست‌های پیاپی برابر رقبای آمریکایی و ناکامی در فینال‌هارنگ خطر را در رده پایه به صدا درآورد.

به گزارش زمان به نقل ازمهر، رقابت‌های کشتی آزاد نوجوانان قهرمانی جهان ۲۰۲۵ به میزبانی یونان برگزار شد و تیم ملی کشتی آزاد کشورمان با کسب ۱۵۰ امتیاز و ۷ مدال، عنوان نایب‌قهرمانی را از آن خود کرد. ملی‌پوشان ایران در این دوره به ۵ مدال نقره و ۲ مدال برنز دست یافتند اما در حسرت مدال طلا مانندند؛ موضوعی که در معادلات امتیازی، عامل اصلی از دست رفتن قهرمانی ایران در مسابقات جهانی بود. در این دوره آمریکا با ۳ مدال طلا، ۱ برنز و مجموع ۱۵۴ امتیاز، بالاتر از ایران ایستاد و برای دومین سال پیاپی به عنوان قهرمانی دست یافت. تیم ملی کشتی آزاد کشورمان در این دوره از مسابقات ۷ مدال (۵ نقره و ۲ برنز) کسب کرد و با وجود ۳ فینال در ۵ وزن دوم (هر ۳ طلا به کشتی‌گیران آمریکایی رسید) و همچنین در ۲ مصاف با نمایندگان آمریکا در حسرت مدال طلا ماند تا قهرمانی هم از دست برود. ایران در مسابقات جهانی ۲۰۲۴ هم با عنوان نایب قهرمانی به کار خود پایان داد. این رقابت‌ها در اردن برگزار شد و آمریکا با ۱۵۲ امتیاز قهرمان شد، در حالی که ایران با ۱۳۲ امتیاز در رده دوم ایستاد. در آن دوره، تیم کشتی آزاد نوجوانان دو مدال طلا در اوزان ۷۱ و ۸۰ کیلوگرم کسب کرد و با فاصله‌ای زیاد از تیم نخست، از دستیابی به عنوان قهرمانی بازماند. اما نقطه اوج کار تیم ایران در سال ۲۰۲۳ رقم خورد، جایی که با دو طلا، دو نقره و دو برنز و با فاصله ۳۰ امتیازی نسبت به آمریکا، بر سکوی نخست قهرمانی ایستاد. این پیروزی حاصل برنامه‌ریزی مؤثر در مسیر آماده‌سازی تیم بود که به کسب قهرمانی هم منجر شد. در سال ۲۰۲۲ که ایران از نظر تیمی جایگاه خوبی نداشت باز هم صاحب یک مدال طلا، ۲ نقره و ۲ برنز شد. در سال ۲۰۲۱ هم ایران ۳ طلا و یک برنز داشت. با وجود اینکه کشتی آزاد نوجوانان در سه سال گذشته در میان

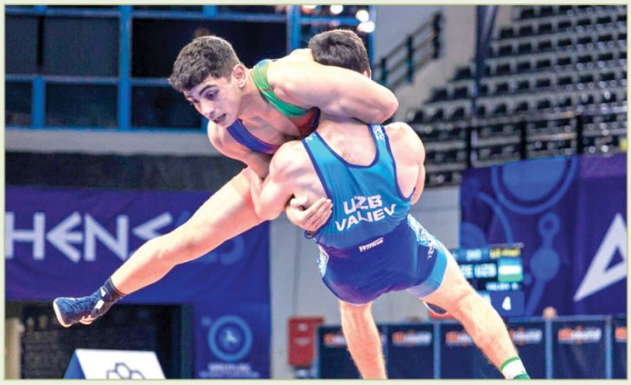

قدرت‌های برتر جای خودش را باز کرده، اما کاهش مدال‌های طلای ایران نسبت به دو دوره متوالی و تکرار نایب‌قهرمانی، زنگ خطری جدی برای آینده این رده سنی به صدا درآورده است. در سال ۲۰۲۳ کشتی آزاد نوجوانان در مسابقات جهانی ۲۰۲۳ موفق به کسب دو مدال طلا شد؛ این آمار در سال ۲۰۲۴ تکرار شد و گوش‌شکسته‌های ایران دو مدال طلا کسب کردند اما در سال ۲۰۲۵ هیچکدام از کشتی‌گیران موفق به کسب مدال طلا نشدند و همین موضوع نگرانی زیادی ایجاد کرد. در صورتی که این روند ادامه پیدا کند قطعاً تأثیر آن را می‌توان در آینده نزدیک روی تیم‌های جوانان و بزرگسالان ببینیم. ردّه‌ی نوجوانان اولین مرحله برای ورود به چرخه قهرمانی کشتی ایران است. افت عملکرد در این رده سنی می‌تواند در آینده مسیر پشتوانه‌سازی تیم‌های ملی جوانان و بزرگسالان را تحت شعاع قرار دهد. ناکامی در کسب مدال طلا، به خصوص باخت در سه فینال مقابل حریفان آمریکایی در مسابقات جهانی زنگ خطر را برای کشتی آزاد در رده سنی پایه به صدا درآورد و نمی‌توان از آن به سادگی عبور کرد. نایب‌قهرمانی در دو سال پیاپی، به‌ویژه با اختلاف بسیار کم در سال ۲۰۲۵، نشان می‌دهد کشتی آزاد نوجوانان پتانسیل بالایی دارد، اما از دست رفتن مدال‌های طلا و شکست در دیدارهای سرنوشت‌ساز، زنگ خطر را به صدا درآورده و مسئولان کشتی باید فکری به حال آن کنند. اجرای فنون متنوع توسط کشتی گیران آمریکایی و همچنین دیگر کشتی‌گیران در مسابقات جهانی و جنگندگی و میل به پیروزی تا ثانیه پایانی در برابر کشتی‌گیران ایرانی نقطه قوت آن‌ها محسوب می‌شود و باید فکری به حال آن کرد. اکثر کشتی‌گیران ایرانی در حالی که می‌توانستند به مدال‌های خوش رنگی برسند، اما به راحتی اسیر فنون رقبای خود شدند و نشان دادند برنامه ویژه‌ای برای شکست رقبای سرسخت و کسب پیروزی در مواقع حساس ندارند. بدون شک این مسائل به کشتی آزاد نوجوانان در سال‌های آتی ضربه سهمگینی وارد می‌کند و فدراسیون کشتی باید از الان به فکر چاره باشد. با وجود شرایط سخت و دشواری برای اعزام اما فدراسیون کشتی حتی در روزهای جنگ ۱۲ روزه رژیم غاصب صهیونیست دست از اعزام کشتی‌گیران به مسابقات مختلف برنداشت و همیشه از تمامی کشتی‌گیران ایرانی در هر رده سنی حمایت کرده اما نتایج به دست آمده نیاز به بازنگری و تصمیمات جدی دارد که به نظر می‌رسد این موضوع در دستور کار علیرضا دبیر هم قرار گرفته است. شاید الان بهترین زمان برای بازنگری در مسیر تیم‌های پایه است؛ پیش از آن که این افت تدریجی به رده‌های بالاتر نیز سرایت کند.

جهان ورزش

رقم انتقال مهدی طارمی به تیم فوتبال بشیکتاش فاش شد

مهاجم ایرانی تیم فوتبال اینتر در نقل و انتقالات تابستانی از جمع تراتزوری جدا خواهد شد و به احتمال زیاد به تیم بشیکتاش ترکیه می پیوندد.

به گزارش زمان و به نقل از سایت «worldofturkiye» ترکیه، در دنیای فوتبال، شایعات نقل‌وانتقالات همیشه جذابیت خاصی دارند. یکی از خبرهای داغ این روزها، درباره توافق اولیه باشگاه بشیکتاش ترکیه با مهدی طارمی، مهاجم ایرانی تیم اینترمیلان است که هواداران این تیم را هیجان‌زده کرده است. بشیکتاش که قصد دارد فصل جدید لیگ ترکیه را پرقدرت شروع کند، در خط حمله خود به دنبال تقویت است. طبق گزارش رسانه‌های ایتالیایی مانند کوریره دلو اسپورت، این تیم در آستانه توافق نهایی با مهدی طارمی قرار دارد. گفته می‌شود اینترمیلان که به دلیل عملکرد ضعیف طارمی در ترکیب تیمش برنامه‌ای برای حفظ او ندارد، حاضر است در ازای مبلغی در حدود ۱۰ میلیون یورو، او را واگذار کند. در حالی که بشیکتاش ترجیح می‌دهد مبلغ انتقال را به حدود ۳.۵ میلیون یورو کاهش دهد.هرچند ارزش بازار مهدی طارمی در حال حاضر حدود ۳.۵ میلیون یورو اعلام شده، اما این رقم میان طرفداران و کارشناسان فوتبال محل بحث است. سن ۳۳ ساله طارمی و عملکرد نه‌چندان درخشانش در اینتر، خصوصاً فصل ۲۵- ۲۰۲۴ که در ۴۳ بازی فقط ۳ گل و ۹ پاس گل داشت، از دلایل کاهش ارزش او هستند. با این حال، تجربه و توانایی‌های رهبری او، به ویژه در عرصه ملی و بین‌المللی، ارزش فراتر از این رقم را به او می‌دهد.

رقابت داغ انگلیسی‌ها برای جذب بنجامین ششکو

رقابت برای جذب بنجامین ششکو به اوج خود رسیده است! نیوکاسل با افزایش پیشنهاد خود به ۸۰ میلیون یورو، گوی سبقت را از منچستریونایتد ربوده، اما لایپزیگ همچنان بر سر قیمت بیشتر پافشاری می‌کند.

روزنامه اتلتیک فاش کرد که باشگاه لایپزیگ در طول پنجره نقل و انتقالات تابستانی جاری، پیشنهاد بهتری از نیوکاسل برای جذب بنجامین ششکو، مهاجم اسلوونیایی دریافت کرده است. پیشنهاد اولیه نیوکاسل ۷۵ میلیون یورو به علاوه ۵ میلیون یورو پاداش توسط لایپزیگ رد شد و این باعث شد باشگاه انگلیسی پیشنهاد خود را به حداقل ۸۰ میلیون یورو افزایش دهد. منچستر یونایتد نیز همچنان به جذب این بازیکن علاقه‌مند است اما هنوز پیشنهاد رسمی ارائه نکرده است و ارقام پیشنهادی شیاطین سرخ کمتر از پیشنهاد فعلی نیوکاسل است که به کلاژها برتری نسبی می‌دهد. جیمی روبین، مدیر مالی نیوکاسل مذاکرات مثبتی با مقامات لایپزیگ و ششکو داشته اما هنوز هیچ توافق نهایی حاصل نشده است و در صورت عدم برآورده شدن خواسته‌های مالی باشگاه، این بازیکن ممکن است در لایپزیگ بماند. ششکو فصل گذشته در تمام رقابت‌ها ۲۱ گل به ثمر رساند و تا تابستان ۲۰۲۹ با لایپزیگ قرارداد دارد و طبق یک توافق شفاهی، در صورت دریافت پیشنهاد مناسب می‌تواند این تیم را ترک کند.

وزیر ورزش در نشست تخصصی فدراسیون فوتبال مطرح کرد:

مردم از فوتسال تنها انتظار قهرمانی دارند

نشست تخصصی فدراسیون های فوتبال و بوکس به منظور هماهنگی حضور در بازی های همبستگی کشورهای اسلامی ۲۰۲۵ ریاض در محل وزارت ورزش و جوانان برگزار شد.

به گزارش زمان به نقل از پایگاه خبری وزارت ورزش و جوانان، کمیسیون تخصصی نظارت بر عملکرد فدراسیون‌های ورزشی در دور دوم نشست‌های تخصصی خود، صبح دیروز، جلسات کارشناسی فدراسیون‌های فوتبال و بوکس را به منظور هماهنگی‌های لازم، جهت شرکت در بازی‌های همبستگی کشورهای اسلامی ۲۰۲۵ ریاض به ریاست احمد دنیامالی، وزیر ورزش و جوانان در محل این وزارتخانه برگزار کرد. نشست تخصصی فدراسیون فوتبال به بررسی عملکرد تیم‌های ملی فوتسال مردان و زنان ایران اختصاص داشت. فوتسال در حالی برای اولین بار است به فهرست رشته‌های بازی‌های همبستگی کشورهای اسلامی افزوده شده که خوشبختانه نمایندگان کشورمان به واسطه نتایج قابل قبول خود در سطح قاره از شانس بالایی برای کسب مدال طلای این آوردگاه برخوردار هستند. طبق قوانین ۸ تیم برتر کشورهای مسلمان جواز حضور در بازی‌های ریاض را دارند که تیم‌های ملی ایران در هر دو بخش زنان و مردان، برترین تیم این رنکینگ هستند. وحمید شمسایی، سرمربی تیم ملی فوتسال مردان ضمن ارائه گزارشی از وضعیت اردوهای این تیم، وضعیت شاگردانش را برای رقابت‌های کشورهای اسلامی خوب ارزیابی کرد. او در این خصوص گفت: بازی‌های کشورهای در رشته فوتسال از سطح بسیار بالایی برخوردار خواهد بود، چرا که اکثر قدرت‌های برتر دنیا در این رشته کشورهای مسلمان هستند. علاوه بر آن فوتسال در سطح آسیا پیشرفت کرده است، بنابراین باید بگویم که ما رقابت حساسی را در ریاض خواهیم داشت. بعد از بازی‌های همبستگی هم مسابقات قهرمانی آسیا را در اندونزی خواهیم داشت. انشاا... این قول را می‌دهیم که تمام تلاشمان را برای کسب مدال طلای هر دو رویداد انجام بدهیم. تیم ملی فوتسال جوانان پسران نیز مهر ماه بازی‌های آسیایی جوانان را در بحرین پیش رو دارد که در این خصوص نیز مباحث لازم از سوی علی صانعی، سرمربی این تیم مطرح شد. در مورد تیم ملی فوتسال بانوان هم وضعیت مثبت ارزیابی شد و مسئولان فدراسیون ابراز امیدواری کردند که در این بخش هم به عنوان قهرمانی دست پیدا کنند. تنها دغدغه اصلی تیم فوتسال بانوان کمبود مسابقات تدارکاتی عنوان شد که فدراسیون پیش از اعزام حضور در تورنمنت ۸ جانبه تایلند را در برنامه قرار داده است. بانوان بعد از بازی‌های کشورهای اسلامی در جام جهانی فیلیپین حاضر می‌شوند که پیش بینی شده این تیم از گروه خود صعود کند در جمع ۸ تیم برتر مسابقات قرار بگیرند. احمد دنیامالی، وزیر ورزش جوانان در پایان این جلسه گفت: آنچه از فوتسال مردان در ذهن مردم نقش بسته است، کسب عنوان قهرمانی است. به هر حال فوتسال ایران پرافتخارترین تیم آسیاست و مردم تنها انتظار قهرمانی از آن را دارند. بازی‌های ریاض هم به لحاظ اعتبار برای حاکمیت خیلی با اهمیت است. به خصوص اینکه ما بتوانیم در بخش ورزش‌های تیمی در آن صاحب مدال طلا شویم. به هر حال ارزش یک مدال طلای تیمی چند برابر طلاهای رقابت‌های انفرادی است. وزارت ورزش نیز در قبال این انتظار مسئول است و ما موظفیم ساز و کار لازم برای حضور قدرتمند این تیم در ریاض فراهم کنیم. وی با اشاره به تیم ملی فوتسال بانوان خطاب به مسئولان فدراسیون فوتبال گفت: از فدراسیون فوتبال می‌خواهیم که به اندازه فوتسال به فوتسال بها بدهند. فوتسال برای جامعه مخاطب جذاب است چرا که مردم در هر سنینی این بازی را انجام می‌دهند. در مورد بانوان نیز توقع می‌رود عنایت ویژه‌تر به این تیم داشتند. به هر حال همه می‌دانیم که چقدر اثرات مدال آوری زنان ورزشکار بین مردم مؤثر است و برجستگی‌های خاص خودش را دارد. در نوبت دوم جلسات کارشناسی، وضعیت تیم‌های ملی بوکس در تمامی ردّه‌های سنی تحلیل و آنالیز شد. تیم‌های ملی بوکس به ترتیب مهر و آبان ماه جاری بازی‌های آسیایی جوانان بحرین و بازی‌های همبستگی کشورهای اسلامی ریاض را در برنامه دارند.

۳ ایرانی در جمع بهترین والیبالیست‌های نوجوان جهان

مدافع میانی، لیبرو و پاسور تیم ملی والیبال نوجوانان ایران در جمع بهترین‌های رقابت‌های قهرمانی پسران زیر ۱۹ سال جهان قرار گرفتند.

به گزارش زمان به نقل ازایسنا، مسابقات والیبال قهرمانی پسران زیر ۱۹ سال جهان ۲۰۲۵ که از دوم مردادماه در شهر تاشکند ازبکستان آغاز شده بود، روز یکشنبه ۱۲ مرداد پس از برگزاری ۱۰۴ مسابقه با قهرمانی فرانسه به پایان رسید و تیم‌های لهستان و اسپانیا به مقام های دوم و سوم دست یافتند. تیم ملی والیبال نوجوانان ایران در مجموع این رقابت‌ها پنج برد (لهستان، تونس، مصر، بلژیک و فنلاند) به دست آورد و با تجربه چهار شکست (اسپانیا دوبار، ایتالیا و فرانسه) در رتبه چهارم جهان قرار گرفت. بر اساس آمار و اطلاعات، در پایان این رقابت‌ها سزار ایراچه کاماچو از اسپانیا با کسب ۲۳۱ پوئن، عنوان امتیازآورترین بازیکن را به دست آورد. محمد امین رحیمی و امیر نادی در این داده آماری با کسب ۱۳۰ و ۱۲۹ پوئن در رتبه های پانزدهم و شانزدهم قرار گرفتند. عنوان بهترین مهاجم نیز به سزار ایراچه کاماچو از اسپانیا با میانگین امتیاز در بازی ۲۳.۱۱ می رسد و بهترین بازیکن ایرانی در این فهرست نیز امیر نادری با ۱۳.۱۱ امتیاز در هر بازی در جایگاه سیزدهم قرار گرفته است. در گروه بهترین مدافعان این رقابت‌ها محمد سعود از پاکستان با میانگین ۳.۶۷ دفاع در هر بازی در صدر جدول قرار دارد و نیما باطنی با میانگین ۳.۴۴ دفاع در هر بازی در رتبه دوم ایستاد. کانکو بنگ از کره جنوبی با کسب میانگین ۳.۲۳ امتیاز مستقیم سرویس در هر بازی در رتبه نخست بهترین سرویس زننده‌ها قرار دارد و آرمین آسیایی از ایران با میانگین ۱.۱۱ امتیاز سرویس مستقیم در رتبه هفتم قرار دارد. ابوبکر صدیق از پاکستان با میانگین ۳۲.۷۸ پاس موفق در هر مسابقه رقابت‌های قهرمانی پسران زیر ۱۹ سال جهان در صدر جدول قرار دارد و عرشیا سعادتی از ایران با میانگین ۲۹.۵۶ در رتبه چهارم قرار دارد. ریوتو ناکایاما از ژاپن با میانگین ۱۲.۸۹ توپگیری در هر مسابقه در حال ارزش یک مدال طلای تیمی چند برابر طلاهای رقابت‌های انفرادی است. وزارت ورزش نیز در قبال این انتظار مسئول است و ما موظفیم ساز و کار لازم برای حضور قدرتمند این تیم در ریاض فراهم کنیم. وی با اشاره به تیم ملی فوتسال بانوان خطاب به مسئولان فدراسیون فوتبال گفت: از فدراسیون فوتبال می‌خواهیم که به اندازه فوتسال به فوتسال بها بدهند. فوتسال برای جامعه مخاطب جذاب است چرا که مردم در هر سنینی این بازی را انجام می‌دهند. در مورد بانوان نیز توقع می‌رود عنایت ویژه‌تر به این تیم داشتند. به هر حال همه می‌دانیم که چقدر اثرات مدال آوری زنان ورزشکار بین مردم مؤثر است و برجستگی‌های خاص خودش را دارد. در نوبت دوم جلسات کارشناسی، وضعیت تیم‌های ملی بوکس در تمامی ردّه‌های سنی تحلیل و آنالیز شد. تیم‌های ملی بوکس به ترتیب مهر و آبان ماه جاری بازی‌های آسیایی جوانان بحرین و بازی‌های همبستگی کشورهای اسلامی ریاض را در برنامه دارند.

خبر

اعلام ۵ سهمیه جهانی برای کاراته ایران

فدراسیون جهانی کاراته اسامی پنج نماینده کشورمان را برای حضور در مسابقات قهرمانی جهان که آذرماه به میزبانی مصر برگزار می‌شود، اعلام کرد.

به گزارش زمان به نقل از روابط عمومی فدراسیون کاراته، بر اساس نامه رسمی آنتونیو اسپینوس، رئیس فدراسیون جهانی کاراته به فدراسیون کشورمان، تا بدین لحظه پنج کاراته‌کای ایرانی در دو بخش مردان و زنان موفق به کسب سهمیه حضور در رقابت‌های جهانی مصر شدند. در بخش بانوان، سارا بهمنیار در وزن ۵۰- کیلوگرم، فاطمه سعادتی در وزن ۵۵- کیلوگرم (با سهمیه قارهای) و آتوسا گلشادنژاد در وزن ۶۱- کیلوگرم (بر اساس رده بندی جهانی) جواز حضور در این رقابت‌ها را کسب کردند. در بخش مردان نیز مرتضی نعمتی در وزن ۷۵- کیلوگرم (با سهمیه قارهای) و مهدی دخابخشی در وزن ۸۴- کیلوگرم (بر اساس رده بندی جهانی) نمایندگان ایران در این رویداد خواهند بود. مسابقات قهرمانی جهان از ۲۷ تا ۳۰ نوامبر ۲۰۲۵ (۶ تا ۱۰ آذرماه ۱۴۰۴) در شهر قاهره، پایتخت مصر برگزار خواهد شد.

ادامه اختلافات پرسپولیس و تراکتور

هیئت‌مدیره باشگاه تراکتور اعلام کرد، ضمن استقبال از ارجاع پرونده علیرضا بیرانوند به مراجع بین‌المللی، موضوع شعارهای نژادپرستانه علیه هواداران تراکتور را نیز پیگیری می کند.

به گزارش زمان به نقل ازمهر، هیئت‌مدیره باشگاه تراکتور تبریز در جلسه روز سه‌شنبه ۱۴ مرداد ۱۴۰۴، با بررسی جزئیات رأی اعلام‌شده در پرونده علیرضا بیرانوند و موضع‌گیری‌های اخیر باشگاه پرسپولیس، تصمیماتی اتخاذ کرد. در این جلسه، اعضای هیئت‌مدیره ضمن تأکید بر مواضع مالک باشگاه مبنی بر ارجحیت منافع و مصالح ملی بر اختلافات فوتبالی و ضرورت پرهیز از تنش، رفتار اخیر باشگاه پرسپولیس را در تضاد با این اصل دانسته و آن را اقدامی در جهت تشدید فضای متشنج در افکار عمومی و شبکه‌های اجتماعی و تحریک هواداران عنوان کردند. اعضای هیئت مدیره باشگاه تراکتور اظهارات اخیر برخی مقامات باشگاه پرسپولیس را ناشی از سوءتفاهم و سوءاستفاده از حسن نیت باشگاه تراکتور دانسته و در همین راستا، ضمن استقبال از تصمیم پرسپولیس برای پیگیری پرونده در مراجع بین‌المللی، طی مصوبه‌ای، واحد حقوقی باشگاه را مأمور بررسی دقیق رأی صادرشده و تهیه مستندات کامل کردند.

اعضای هیئت‌مدیره باشگاه تراکتور معتقدند که با توجه به مستندات موجود، بررسی این پرونده در مراجع بین‌المللی و بدون در نظر گرفتن ملاحظات و مصالح داخلی، حقیقت را روشن خواهد کرد.همچنین در راستای دفاع از شأن میلیون‌ها هوادار تراکتور و مردم آذربایجان، پرونده شعارهای نژادپرستانه و قوم‌گرایانه هواداران باشگاه پرسپولیس نیز که پیش از این با وعده مسئولان برای برخورد قانونی مسکوت مانده بود، از طریق مراجع قضائی بین‌المللی نظیر FIFA و AFC پیگیری خواهد شد. مستندات این پرونده نیز که پیش‌تر به‌منظور حفظ انسجام ملی و با توجه به پیامدهای احتمالی برای فوتبال ایران، موقتاً مسکوت مانده بود، اکنون با توجه به نبود اقدامات اصلاحی و پیشگیرانه برای فصل جدید، مجدداً مورد بررسی و پیگیری قرار گرفته است.تأکید می‌شود، همان‌طور که پیش‌تر توسط مالک محترم باشگاه نیز اعلام شده بود، تراکتور همواره با حسن نیت، مصلحت ملی را در اولویت قرار داده است؛ اما اکنون که طرف مقابل با نادیده گرفتن منافع کشور، رویکردی سودجویانه و متکبرانه در پیش گرفته است، باشگاه تراکتور نیز از پیگیری بین‌المللی پرونده استقبال کرده و آماده حضور در محاکمی است که در آنجا دیگر نه علایق رنگی رسانه و قانون‌گذار مؤثر است و نه ملاحظات داخلی؛ بلکه قانون، عدالت و مستندات حرف اول و آخر را می‌زنند.در صورت وقوع هرگونه تخلف از جمله جعل یا ارائه اطلاعات خلاف واقع، برخورد قانونی و قاطع انجام خواهد شد و در آن فضا مشخص می‌شود که حق با چه کسی بوده است. باشگاه تراکتور به‌عنوان پرهوادارترین باشگاه فوتبال ایران و نماینده مردم شریف، بافرهنگ و اصیل خطه سرافراز آذربایجان، اجازه نخواهد داد هویت، شرافت و جایگاه اجتماعی هوادارانش مورد اهانت قرار گیرد یا از حسن نیت آنان سوءاستفاده شود.

جانشین سردار دورسون در پرسپولیس مشخص شد

سرمربی تیم فوتبال پرسپولیس تکلیف انتخاب جانشین برای مهاجم مازاد ترک تبار خود را مشخص کرد.

به گزارش زمان به نقل ازمهر، وحید هاشمیان سرمربی تیم فوتبال پرسپولیس به مسئولان باشگاه اعلام کرده نیازی به جذب مهاجم داخلی ندارد و جانشین دورسون حتماً باید یک مهاجم خارجی با کیفیت و در سطح لیگ قهرمانان آسیا باشد. در هفته‌های اخیر، حاشیه‌های مربوط به دورسون از جمله درخواست برای افزایش مبلغ قرارداد و همزمان تمدید یک‌ساله آن، نارضایتی جدی سرمربی سرخ‌پوشان را به‌دنبال داشته است. هاشمیان این رفتار را غیراخلاقی و غیرقابل پذیرش دانسته و به مدیران پرسپولیس اعلام کرده ترجیح می‌دهد همکاری با دورسون در همین نقطه به پایان برسد. در همین راستا، باشگاه پرسپولیس در حال بررسی دو. گزینه معرفی شده هاشمیان برای خط حمله است و مذاکرات اولیه با هر دو نفر که بازیکن آزاد هستند را انجام داده است اما تا زمانی که نامه جدایی سردار دورسون امضا نشود، جذب مهاجم جدید وارد فاز عقد قرارداد نخواهد شد. دورسون قرار است بر سر فسخ قرارداد با پرسپولیس به توافق برسد اما مشخص نیست خروجی نشست امروز او با رضا درویش مدیرعامل باشگاه چه خواهد شد.

سرمربی سابق تیم ملی تفنگ روی نیمکت قطر

سرمربی سابق تیم ملی تفنگ ایران هدایت تیم ملی قطر را بر عهده گرفت.

به گزارش زمان به نقل ازایسنا، مریم طالبی سرمربی سابق تیم ملی تفنگ ایران به دعوت فدراسیون تیراندازی قطر به دوحه رفت و تا المپیک لس آنجلس هدایت تیم ملی قطر را برعهده گرفت. تیم ملی میکس تفنگ ایران با هدایت طالبی موفق به کسب مدال نقره قهرمانی جهان باکو شد که این اولین مدال رشته تفنگ ایران در مسابقات قهرمانی جهان بود .دو سهمیه تفنگ المپیک پاریس نیز در دوره مربیگری او بدست آمد. طالبی سابقه هدایت تیم‌های ملی نوجوانان و جوانان ایران را نیز در کارنامه دارد. او دارای مدرک مربیگری بین‌المللی B از است.